

## OKUL NET LİSTESİ (Puan-1 sıralı)

KATILIMLAR

İL		İLÇE		OKUL				SINAV ADI				OKUL	İLÇE	İL	GENEL															
İĞDIR		KARAKOYUNLU		Gazi Yatılı Bölge Ortaokulu				8. SINIF 1.DENEME				50	50	81	14020															
Sıra	Ö.No	İsim	Sınıf	Sözel (TÜR)			Sözel (TAR)			Sözel (DİN)			Sözel (İNG)			Sayısal (MAT)			Sayısal (FEN)			Genel Ortalama			Okul Ortalaması					
				Türkçe			Tarih			Din K.ve A.B.			İngilizce			Matematik			Fen			Toplam			LGS	Dereceler				
				D	Y	N	D	Y	N	D	Y	N	D	Y	N	D	Y	N	D	Y	N	D	Y	N	D	Y	N	Puanı	Snf	Okul
1	104	SEMİH ARAS	8B	14	6	12,00	8	2	7,33	10	0	10,00	6	4	4,67	5	1	4,67	18	1	17,67	61	14	56,34	329,783	1	1	1	1	2012
2	55	ŞEVİN AKKAHRAMAN	8C	16	4	14,67	7	3	6,00	9	1	8,67	5	4	3,67	8	4	6,67	11	9	8,00	56	25	47,68	295,243	1	2	2	2	3020
3	12	ZEYNEP BOZ	8A	14	6	12,00	6	4	4,67	10	0	10,00	4	5	2,33	4	6	2,00	15	4	13,67	53	25	44,67	280,000	1	3	3	3	3542
4	99	MELİSA AKKAHRAMAN	8B	11	7	8,67	6	0	6,00	9	1	8,67	1	4	-0,33	7	2	6,33	13	4	11,67	47	18	41,01	275,157	2	4	4	4	3722
5	65	RABİA DARAMAN	8A	15	4	13,67	5	5	3,33	9	1	8,67	6	4	4,67	5	5	3,33	9	5	7,33	49	24	41,00	261,877	2	5	5	5	4237
6	287	PERVİN TEBİK	8A	13	5	11,33	8	2	7,33	9	1	8,67	3	5	1,33	4	5	2,33	10	9	7,00	47	27	37,99	241,873	3	6	6	6	5115
7	158	MERT ALİ ARAS	8B	14	6	12,00	7	3	6,00	9	1	8,67	5	3	4,00	3	6	1,00	10	9	7,00	48	28	38,67	239,693	3	7	7	7	5240
8	111	ROJİN BOZYOL	8B	12	8	9,33	6	3	5,00	9	0	9,00	2	4	0,67	3	3	2,00	11	7	8,67	43	25	34,67	233,993	4	8	8	8	5552
9	58	ÖMÜR BALANDI	8C	13	4	11,67	7	3	6,00	9	1	8,67	6	4	4,67	0	2	-0,67	10	10	6,67	45	24	37,01	226,597	2	9	9	9	5908
10	166	GÜLŞAH DAĞ	8A	13	7	10,67	5	3	4,00	10	0	10,00	6	1	5,67	4	8	1,33	7	9	4,00	45	28	35,67	220,623	4	10	10	10	6247
11	67	SEVGİ TANIŞMAN	8A	10	10	6,67	6	4	4,67	9	1	8,67	4	6	2,00	6	10	2,67	8	6	6,00	43	37	30,68	211,793	5	11	11	11	6791
12	51	TOPRAK BALANDI	8B	12	6	10,00	7	2	6,33	5	3	4,00	3	3	2,00	2	1	1,67	8	10	4,67	37	25	28,67	209,423	5	12	12	12	6927
13	63	LAMİA DARAMAN	8A	10	8	7,33	5	5	3,33	8	2	7,33	2	4	0,67	5	5	3,33	7	7	4,67	37	31	26,66	204,527	6	13	13	13	7207
14	130	HAVVANUR ARAS	8C	12	7	9,67	7	3	6,00	9	1	8,67	2	3	1,00	1	3	0,00	6	6	4,00	37	23	29,34	198,240	3	14	14	14	7554
15	78	SEYMEN AL İ PEŞMAN	8C	12	6	10,00	7	3	6,00	7	3	6,00	1	4	-0,33	4	7	1,67	4	10	0,67	35	33	24,01	184,813	4	15	15	17	8395
16	44	SILA TANIR	8C	13	3	12,00	4	5	2,33	7	3	6,00	0	3	-1,00	1	6	-1,00	5	8	2,33	30	28	20,66	178,550	5	16	16	18	8796
17	101	ROJHAT KARATAŞ	8A	7	2	6,33	5	1	4,67	7	0	7,00	0	1	-0,33	0	1	-0,33	6	4	4,67	25	9	22,01	175,077	7	17	17	19	9023
18	30	DELAL AKKAHRAMAN	8B	12	8	9,33	3	4	1,67	6	1	5,67	2	1	1,67	1	2	0,33	4	8	1,33	28	24	20,00	172,333	6	18	18	21	9215
19	48	RABİA DOĞAN	8A	11	9	8,00	4	6	2,00	9	1	8,67				4	11	0,33	4	6	2,00	32	33	21,00	171,570	8	19	19	22	9263
20	161	MELTEM DENGİZ	8B	5	9	2,00	7	3	6,00	8	2	7,33	0	5	-1,67	0	5	-1,67	11	7	8,67	31	31	20,66	167,233	7	20	20	24	9538
21	8	HALİME PARİM	8A	6	13	1,67	5	5	3,33	3	2	2,33	3	4	1,67	6	8	3,33	6	10	2,67	29	42	15,00	158,660	9	21	21	27	10113
22	223	SUDENAZ BOZ	8A	8	11	4,33	6	4	4,67	6	4	4,67	3	7	0,67	2	12	-2,00	9	11	5,33	34	49	17,67	156,017	10	22	22	28	10278
23	168	GÜLHAN AVAMAŞ	8A	9	11	5,33	6	4	4,67	7	2	6,33	7	3	6,00	2	10	-1,33	4	10	0,67	35	40	21,67	153,413	11	23	23	31	10448
24	220	YEŞİM ARTAN	8B	8	7	5,67	3	6	1,00	2	7	-0,33	1	5	-0,67	2	8	-0,67	8	9	5,00	24	42	10,00	151,647	8	24	24	36	10547
25	23	BERAT ALİ ATAŞ	8B	9	11	5,33	7	3	6,00	8	2	7,33	1	4	-0,33				4	11	0,33	29	31	18,66	150,940	9	25	25	38	10594
26	209	GÜLÜSTAN TANIR	8C	10	7	7,67	2	6	0,00	6	3	5,00	1	1	0,67	1	8	-1,67	5	8	2,33	25	33	14,00	150,183	6	26	26	39	10645
27	142	BERFİN AKÇAY	8B	8	9	5,00	6	3	5,00	5	5	3,33	1	6	-1,00	2	9	-1,00	6	12	2,00	28	44	13,33	142,017	10	27	27	40	11164
28	297	ROZAT AKÇAY	8B	3	8	0,33	2	5	0,33	7	3	6,00				2	3	1,00	6	8	3,33	20	27	10,99	137,653	11	28	28	43	11427
29	164	NAZLİCAN AKÇAY	8A	8	12	4,00	6	4	4,67	4	5	2,33	1	8	-1,67	1	5	-0,67	6	11	2,33	26	45	10,99	137,373	12	29	29	44	11445
30	69	ZELAL AKDENİZ	8A	7	8	4,33	6	4	4,67	5	5	3,33	3	2	2,33	2	13	-2,33	5	9	2,00	28	41	14,33	136,403	13	30	30	45	11505
31	124	SILA TANIŞ	8C	5	5	3,33	2	6	0,00	5	4	3,67	0	2	-0,67	1	1	0,67	2	6	0,00	15	24	7,00	125,740	7	31	31	48	12084
32	159	SEVGİ TANIR	8A	4	6	2,00	2	4	0,67	3	3	2,00	1	4	-0,33	0	2	-0,67	5	7	2,67	15	26	6,34	124,337	14	32	32	49	12171
33	33	MURAT MERMER	8A	6	14	1,33	2	8	-0,67	3	7	0,67	0	1	-0,33	4	6	2,00	3	7	0,67	18	43	3,67	122,697	15	33	33	50	12249
34	71	YUSUF DÖNMEZ	8A	5	13	0,67	5	5	3,33	2	7	-0,33				2	8	-0,67	5	7	2,67	19	40	5,67	119,227	16	34	34	54	12421
35	40	BERİVAN TEBİK	8A	6	11	2,33	5	5	3,33	7	3	6,00	0	6	-2,00	1	10	-2,33	4	7	1,67	23	42	9,00	117,457	17	35	35	55	12495
36	53	NURULLAH PADİR	8C	2	9	-1,00	2	4	0,67	3	2	2,33	4	6	2,00	4	7	1,67	4	11	0,33	19	39	6,00	117,190	8	36	36	58	12507
37	18	YİĞİT ARAS	8B	8	9	5,00	3	6	1,00	3	7	0,67	4	6	2,00	1	12	-3,00	3	7	0,67	22	47	6,34	116,013	12	37	37	60	12570
38	74	HİRANUR BADRUK	8A	3	11	-0,67	4	2	3,33	6	1	5,67	2	2	1,33	1	10	-2,33	5	7	2,67	21	33	10,00	114,630	18	38	38	62	12643
39	7200C	ŞİYAR ATAŞ	8A	4	7	1,67	0	6	-2,00	5	3	4,00	2	2	1,33	1	4	-0,33	3	8	0,33	15	30	5,00	113,930	19	39	39	63	12683
40	11121	ÇBO ŞÖHMJO	B	1	12	-3,00	1	7	-1,33	0	8	-2,67	2	4	0,67	5	13	0,67	8	9	5,00	17	53	-0,66	111,860	1	40	40	64	12794
41	6100C	İBRAHİM ÇİFTÇİ	8C	8	9	5,00	1	8	-1,67	2	5	0,33	0	8	-2,67	3	13	-1,33	4	12	0,00	18	55	-0,34	107,950	9	41	41	66	12948
42	50	ŞEVDER AFŞAR	8A	7	13	2,67	2	8	-0,67	4	6	2,00	0	4	-1,33	4	16	-1,33	5	14	0,33	22	61	1,67	105,650	20	42	42	67	13045
43	253	MUHAMMED SÖNMEZ		3	11	-0,67	4	3	3,00	6	4	4,67	0	4	-1,33	2	6	0,00	3	10	-0,33	18	38	5,34	105,197	1	43	43	68	13063
44	0	NURŞANİ AFŞAR	8A	3	17	-2,67	2	7	-0,33	0	10	-3,33				6	14	1,33	7	13	2,67	18	61	-2,33	104,073	21	44	44	70	13105
45	1370C	SEDAT ARTAN	8A	3	12	-1,00	0	6	-2,00	3	2	2,33				0	1	-0,33	4	7	1,67	10	28	0,67	102,430	22	45	45	71	13164
46	88	ERKAN ÇİLKİN	8A	2	11	-1,67	6	3	5,00	3	7	0,67				0	2	-0,67	3	10	-0,33	14	33	3,00	95,453	23	46	46	72	13397
47	260	KEZBAN AYBAN	8C	4	12	0,00	3	4	1,67	4	5	2,33	3	2	2,33	0	7	-2,33	2	12	-2,00	16	42	2,00	85,240	10	47	47	75	13663

## OKUL NET LİSTESİ (Puan-1 sıralı)

										KATILIMLAR																				
İL		İLÇE		OKUL			SINAV ADI			OKUL	İLÇE	İL	GENEL																	
İĞDIR		KARAKOYUNLU		Gazi Yatılı Bölge Ortaokulu			8. SINIF 1.DENEME			50	50	81	14020																	
Sıra	Ö.No	İsim	Sınıf	Sözel (TÜR)			Sözel (TAR)			Sözel (DİN)			Sözel (İNG)			Sayısal (MAT)			Sayısal (FEN)											
				Türkçe			Tarih			Din K.ve A.B.			İngilizce			Matematik			Fen											
				D	Y	N	D	Y	N	D	Y	N	D	Y	N	D	Y	N	D	Y	N									
Genel Ortalama				11	7	8,85	6	4	4,27	6	3	5,45	5	4	3,30	6	8	2,98	9	9	6,41	43	35	31,26	222,400					
Okul Ortalaması				8	9	5,09	4	4	2,93	6	3	4,60	2	4	1,08	3	7	0,35	6	9	3,41	29	35	17,46	161,750					
48	198	CIHAN AK*	8C	5	14	0,33	3	7	0,67	1	9	-2,00	3	6	1,00	2	11	-1,67	4	16	-1,33	18	63	-3,00	83,030	11	48	48	77	13707
49	1	MUHAMMED ÇILKI N	8B	4	9	1,00	0	7	-2,33	3	5	1,33	2	2	1,33	1	9	-2,00	1	9	-2,00	11	41	-2,67	81,397	13	49	49	78	13754
50	129	ELİF BAKIRHAN	8A	3	13	-1,33	3	3	2,00	1	6	-1,00				0	3	-1,00	2	10	-1,33	9	35	-2,66	81,077	24	50	50	79	13760

NET ORTALAMALARINA GÖRE KIYASLAMA

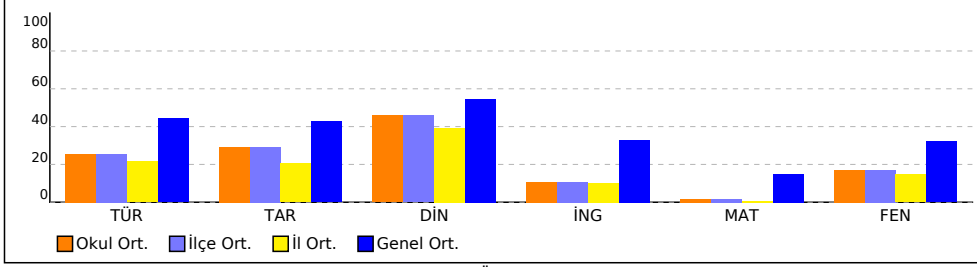

PUAN ORT. GÖRE KIYAS

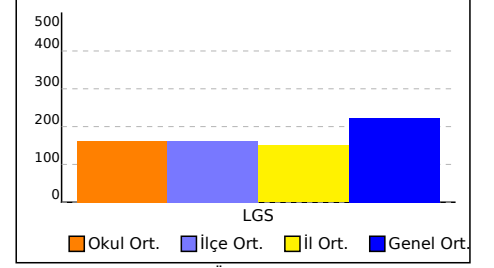

NET ORTALAMASINA GÖRE ŞUBE KARŞILAŞTIRMA

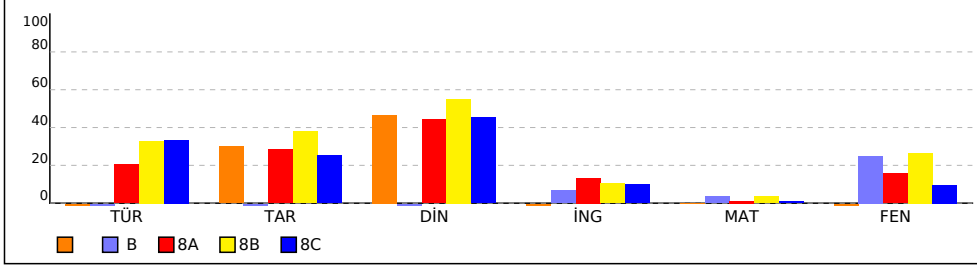

PUANA GÖRE ŞUBE KIYAS

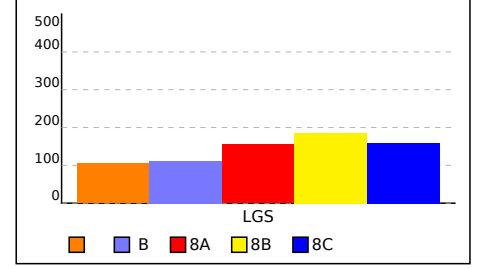

## SINIFI NET LİSTESİ (Puan-1 sıralı)

										KATILIMLAR																				
İL		İLÇE		OKUL			SINAV ADI			OKUL	İLÇE	İL	GENEL																	
IĞDIR		KARAKOYUNLU		Gazi Yatılı Bölge Ortaokulu			8. SINIF 1.DENEME			50	50	81	14020																	
Sıra	Ö.No	İsim	Sınıf	Sözel (TÜR)			Sözel (TAR)			Sözel (DİN)			Sözel (İNG)			Sayısal (MAT)			Sayısal (FEN)											
				Türkçe			Tarih			Din K.ve A.B.			İngilizce			Matematik			Fen											
				D	Y	N	D	Y	N	D	Y	N	D	Y	N	D	Y	N	D	Y	N									
Genel Ortalama				11	7	8,85	6	4	4,27	6	3	5,45	5	4	3,30	6	8	2,98	9	9	6,41	43	35	31,26	222,400					
Okul Ortalaması				8	9	5,09	4	4	2,93	6	3	4,60	2	4	1,08	3	7	0,35	6	9	3,41	29	35	17,46	161,750					
SINIF:																														
1	253	MUHAMMED SÖNMEZ		3	11	-0,67	4	3	3,00	6	4	4,67	0	4	-1,33	2	6	0,00	3	10	-0,33	18	38	5,34	105,197	1	43	43	68	13063

NET ORTALAMALARINA GÖRE KIYASLAMA

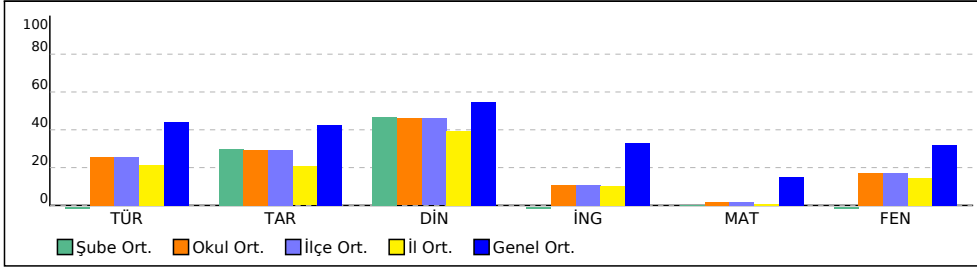

PUAN ORT. GÖRE KIYAS

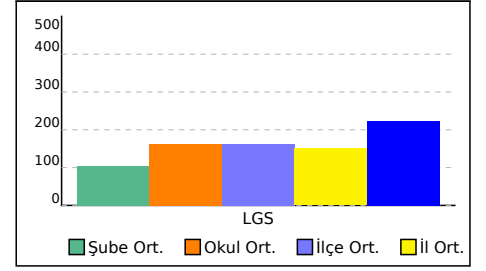

## B SINIFI NET LİSTESİ (Puan-1 sıralı)

										KATILIMLAR																					
										OKUL	İLÇE	İL	GENEL																		
İL	İLÇE			OKUL			SINAV ADI			OKUL	İLÇE	İL	GENEL																		
IĞDIR	KARAKOYUNLU			Gazi Yatılı Bölge Ortaokulu			8. SINIF 1.DENEME			50	50	81	14020																		
Sıra	Ö.No	İsim	Sınıf	Sözel (TÜR)			Sözel (TAR)			Sözel (DİN)			Sözel (İNG)			Sayısal (MAT)			Sayısal (FEN)			Toplam			LGS	Dereceler					
				Türkçe			Tarih			Din K.ve A.B.			İngilizce			Matematik			Fen			Puanı			Snf	Okul	İlçe	İl	Genel		
				D	Y	N	D	Y	N	D	Y	N	D	Y	N	D	Y	N	D	Y	N	D	Y	N	D	Y	N	Puanı	Snf	Okul	İlçe
Genel Ortalama				11	7	8,85	6	4	4,27	6	3	5,45	5	4	3,30	6	8	2,98	9	9	6,41	43	35	31,26	222,400						
Okul Ortalaması				8	9	5,09	4	4	2,93	6	3	4,60	2	4	1,08	3	7	0,35	6	9	3,41	29	35	17,46	161,750						
SINIF: B																															
1	11121	ÇBO ŞÖHMJO	B	1	12	-3,00	1	7	-1,33	0	8	-2,67	2	4	0,67	5	13	0,67	8	9	5,00	17	53	-0,66	111,860	1	40	40	64	12794	

NET ORTALAMALARINA GÖRE KIYASLAMA

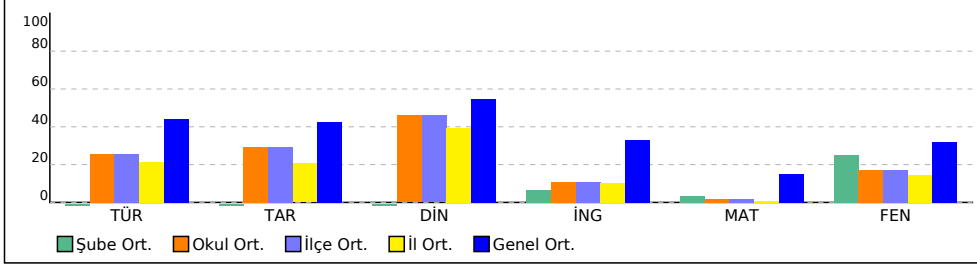

PUAN ORT. GÖRE KIYAS

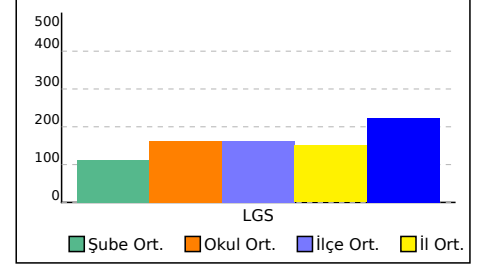

## 8A SINIFI NET LİSTESİ (Puan-1 sıralı)

										KATILIMLAR																					
İL		İLÇE		OKUL				SINAV ADI				OKUL	İLÇE	İL	GENEL																
İĞDIR		KARAKOYUNLU		Gazi Yatılı Bölge Ortaokulu				8. SINIF 1.DENEME				50	50	81	14020																
Sıra	Ö.No	İsim	Sınıf	Sözel (TÜR)			Sözel (TAR)			Sözel (DİN)			Sözel (İNG)			Sayısal (MAT)			Sayısal (FEN)												
				Türkçe			Tarih			Din K.ve A.B.			İngilizce			Matematik			Fen			Toplam			LGS			Dereceler			
				D	Y	N	D	Y	N	D	Y	N	D	Y	N	D	Y	N	D	Y	N	D	Y	N	D	Y	N	Puanı	Snf	Okul	İlçe
Genel Ortalama				11	7	8,85	6	4	4,27	6	3	5,45	5	4	3,30	6	8	2,98	9	9	6,41	43	35	31,26	222,400						
Okul Ortalaması				8	9	5,09	4	4	2,93	6	3	4,60	2	4	1,08	3	7	0,35	6	9	3,41	29	35	17,46	161,750						
SINIF: 8A																															
1	12	ZEYNEP BOZ	8A	14	6	12,00	6	4	4,67	10	0	10,00	4	5	2,33	4	6	2,00	15	4	13,67	53	25	44,67	280,000	1	3	3	3	3542	
2	65	RABİA DARAMAN	8A	15	4	13,67	5	5	3,33	9	1	8,67	6	4	4,67	5	5	3,33	9	5	7,33	49	24	41,00	261,877	2	5	5	5	4237	
3	287	PERVİN TEBİK	8A	13	5	11,33	8	2	7,33	9	1	8,67	3	5	1,33	4	5	2,33	10	9	7,00	47	27	37,99	241,873	3	6	6	6	5115	
4	166	GÜLŞAH DAĞ	8A	13	7	10,67	5	3	4,00	10	0	10,00	6	1	5,67	4	8	1,33	7	9	4,00	45	28	35,67	220,623	4	10	10	10	6247	
5	67	SEVGİ TANIŞMAN	8A	10	10	6,67	6	4	4,67	9	1	8,67	4	6	2,00	6	10	2,67	8	6	6,00	43	37	30,68	211,793	5	11	11	11	6791	
6	63	LAMİA DARAMAN	8A	10	8	7,33	5	5	3,33	8	2	7,33	2	4	0,67	5	5	3,33	7	7	4,67	37	31	26,66	204,527	6	13	13	13	7207	
7	101	ROJHAT KARATAŞ	8A	7	2	6,33	5	1	4,67	7	0	7,00	0	1	-0,33	0	1	-0,33	6	4	4,67	25	9	22,01	175,077	7	17	17	19	9023	
8	48	RABİA DOĞAN	8A	11	9	8,00	4	6	2,00	9	1	8,67				4	11	0,33	4	6	2,00	32	33	21,00	171,570	8	19	19	22	9263	
9	8	HALİME PARİM	8A	6	13	1,67	5	5	3,33	3	2	2,33	3	4	1,67	6	8	3,33	6	10	2,67	29	42	15,00	158,660	9	21	21	27	10113	
10	223	SUDENAZ BOZ	8A	8	11	4,33	6	4	4,67	6	4	4,67	3	7	0,67	2	12	-2,00	9	11	5,33	34	49	17,67	156,017	10	22	22	28	10278	
11	168	GÜLHAN AVAMAŞ	8A	9	11	5,33	6	4	4,67	7	2	6,33	7	3	6,00	2	10	-1,33	4	10	0,67	35	40	21,67	153,413	11	23	23	31	10448	
12	164	NAZLİCAN AKÇAY	8A	8	12	4,00	6	4	4,67	4	5	2,33	1	8	-1,67	1	5	-0,67	6	11	2,33	26	45	10,99	137,373	12	29	29	44	11445	
13	69	ZELAL AKDENİZ	8A	7	8	4,33	6	4	4,67	5	5	3,33	3	2	2,33	2	13	-2,33	5	9	2,00	28	41	14,33	136,403	13	30	30	45	11505	
14	159	SEVGİ TANIR	8A	4	6	2,00	2	4	0,67	3	3	2,00	1	4	-0,33	0	2	-0,67	5	7	2,67	15	26	6,34	124,337	14	32	32	49	12171	
15	33	MURAT MERMER	8A	6	14	1,33	2	8	-0,67	3	7	0,67	0	1	-0,33	4	6	2,00	3	7	0,67	18	43	3,67	122,697	15	33	33	50	12249	
16	71	YUSUF DÖNMEZ	8A	5	13	0,67	5	5	3,33	2	7	-0,33				2	8	-0,67	5	7	2,67	19	40	5,67	119,227	16	34	34	54	12421	
17	40	BERİVAN TEBİK	8A	6	11	2,33	5	5	3,33	7	3	6,00	0	6	-2,00	1	10	-2,33	4	7	1,67	23	42	9,00	117,457	17	35	35	55	12495	
18	74	HIRANUR BADRUK	8A	3	11	-0,67	4	2	3,33	6	1	5,67	2	2	1,33	1	10	-2,33	5	7	2,67	21	33	10,00	114,630	18	38	38	62	12643	
19	7200C	ŞİYAR ATAŞ	8A	4	7	1,67	0	6	-2,00	5	3	4,00	2	2	1,33	1	4	-0,33	3	8	0,33	15	30	5,00	113,930	19	39	39	63	12683	
20	50	ŞEVDER AFŞAR	8A	7	13	2,67	2	8	-0,67	4	6	2,00	0	4	-1,33	4	16	-1,33	5	14	0,33	22	61	1,67	105,650	20	42	42	67	13045	
21	0	NURŞANİ AFŞAR	8A	3	17	-2,67	2	7	-0,33	0	10	-3,33				6	14	1,33	7	13	2,67	18	61	-2,33	104,073	21	44	44	70	13105	
22	1370C	SEDAT ARTAN	8A	3	12	-1,00	0	6	-2,00	3	2	2,33				0	1	-0,33	4	7	1,67	10	28	0,67	102,430	22	45	45	71	13164	
23	88	ERKAN ÇİLKİN	8A	2	11	-1,67	6	3	5,00	3	7	0,67				0	2	-0,67	3	10	-0,33	14	33	3,00	95,453	23	46	46	72	13397	
24	129	ELİF BAKIRHAN	8A	3	13	-1,33	3	3	2,00	1	6	-1,00				0	3	-1,00	2	10	-1,33	9	35	-2,66	81,077	24	50	50	79	13760	

NET ORTALAMALARINA GÖRE KIYASLAMA

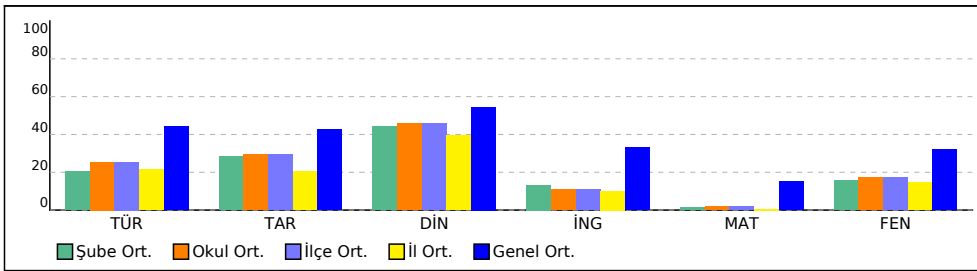

PUAN ORT. GÖRE KIYAS

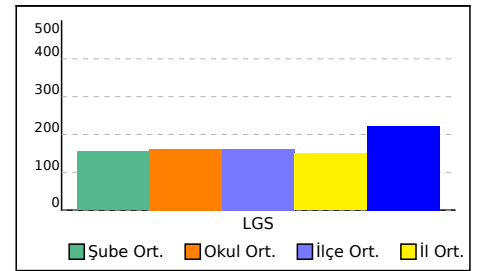

## 8B SINIFI NET LİSTESİ (Puan-1 sıralı)

										KATILIMLAR																					
İL		İLÇE		OKUL			SINAV ADI			OKUL	İLÇE	İL	GENEL																		
İĞDIR		KARAKOYUNLU		Gazi Yatılı Bölge Ortaokulu			8. SINIF 1.DENEME			50	50	81	14020																		
Sıra	Ö.No	İsim	Sınıf	Sözel (TÜR)			Sözel (TAR)			Sözel (DİN)			Sözel (İNG)			Sayısal (MAT)			Sayısal (FEN)												
				Türkçe			Tarih			Din K.ve A.B.			İngilizce			Matematik			Fen			Toplam			LGS	Dereceler					
				D	Y	N	D	Y	N	D	Y	N	D	Y	N	D	Y	N	D	Y	N	D	Y	N	D	Y	N	Puanı	Snf	Okul	İlçe
Genel Ortalama				11	7	8,85	6	4	4,27	6	3	5,45	5	4	3,30	6	8	2,98	9	9	6,41	43	35	31,26	222,400						
Okul Ortalaması				8	9	5,09	4	4	2,93	6	3	4,60	2	4	1,08	3	7	0,35	6	9	3,41	29	35	17,46	161,750						
SINIF: 8B																															
1	104	SEMİH ARAS	8B	14	6	12,00	8	2	7,33	10	0	10,00	6	4	4,67	5	1	4,67	18	1	17,67	61	14	56,34	329,783	1	1	1	1	2012	
2	99	MELİSA AKKAHRAMAN	8B	11	7	8,67	6	0	6,00	9	1	8,67	1	4	-0,33	7	2	6,33	13	4	11,67	47	18	41,01	275,157	2	4	4	4	3722	
3	158	MERT ALİ ARAS	8B	14	6	12,00	7	3	6,00	9	1	8,67	5	3	4,00	3	6	1,00	10	9	7,00	48	28	38,67	239,693	3	7	7	7	5240	
4	111	ROJİN BOZYOL	8B	12	8	9,33	6	3	5,00	9	0	9,00	2	4	0,67	3	3	2,00	11	7	8,67	43	25	34,67	233,993	4	8	8	8	5552	
5	51	TOPRAK BALANDI	8B	12	6	10,00	7	2	6,33	5	3	4,00	3	3	2,00	2	1	1,67	8	10	4,67	37	25	28,67	209,423	5	12	12	12	6927	
6	30	DELAL AKKAHRAMAN	8B	12	8	9,33	3	4	1,67	6	1	5,67	2	1	1,67	1	2	0,33	4	8	1,33	28	24	20,00	172,333	6	18	18	21	9215	
7	161	MELTEM DENGİZ	8B	5	9	2,00	7	3	6,00	8	2	7,33	0	5	-1,67	0	5	-1,67	11	7	8,67	31	31	20,66	167,233	7	20	20	24	9538	
8	220	YEŞİM ARTAN	8B	8	7	5,67	3	6	1,00	2	7	-0,33	1	5	-0,67	2	8	-0,67	8	9	5,00	24	42	10,00	151,647	8	24	24	36	10547	
9	23	BERAT ALİ ATAŞ	8B	9	11	5,33	7	3	6,00	8	2	7,33	1	4	-0,33				4	11	0,33	29	31	18,66	150,940	9	25	25	38	10594	
10	142	BERFİN AKÇAY	8B	8	9	5,00	6	3	5,00	5	5	3,33	1	6	-1,00	2	9	-1,00	6	12	2,00	28	44	13,33	142,017	10	27	27	40	11164	
11	297	ROZAT AKÇAY	8B	3	8	0,33	2	5	0,33	7	3	6,00				2	3	1,00	6	8	3,33	20	27	10,99	137,653	11	28	28	43	11427	
12	18	YİĞİT ARAS	8B	8	9	5,00	3	6	1,00	3	7	0,67	4	6	2,00	1	12	-3,00	3	7	0,67	22	47	6,34	116,013	12	37	37	60	12570	
13	1	MUHAMMED ÇİLKİ N	8B	4	9	1,00	0	7	-2,33	3	5	1,33	2	2	1,33	1	9	-2,00	1	9	-2,00	11	41	-2,67	81,397	13	49	49	78	13754	

NET ORTALAMALARINA GÖRE KIYASLAMA

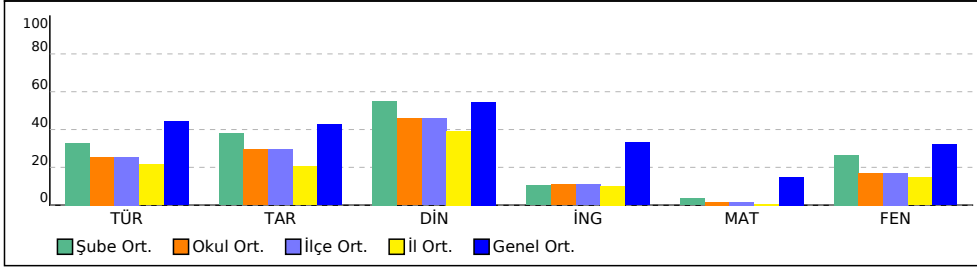

PUAN ORT. GÖRE KIYAS

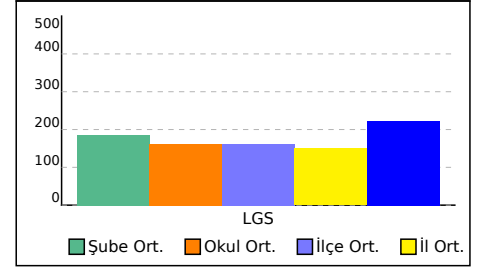

## 8C SINIFI NET LİSTESİ (Puan-1 sıralı)

										KATILIMLAR																					
İL		İLÇE		OKUL			SINAV ADI			OKUL	İLÇE	İL	GENEL																		
İĞDIR		KARAKOYUNLU		Gazi Yatılı Bölge Ortaokulu			8. SINIF 1.DENEME			50	50	81	14020																		
Sıra	Ö.No	İsim	Sınıf	Sözel (TÜR)			Sözel (TAR)			Sözel (DİN)			Sözel (İNG)			Sayısal (MAT)			Sayısal (FEN)												
				Türkçe			Tarih			Din K.ve A.B.			İngilizce			Matematik			Fen			Toplam			LGS			Dereceler			
				D	Y	N	D	Y	N	D	Y	N	D	Y	N	D	Y	N	D	Y	N	D	Y	N	D	Y	N	Puanı	Snf	Okul	İlçe
Genel Ortalama				11	7	8,85	6	4	4,27	6	3	5,45	5	4	3,30	6	8	2,98	9	9	6,41	43	35	31,26	222,400						
Okul Ortalaması				8	9	5,09	4	4	2,93	6	3	4,60	2	4	1,08	3	7	0,35	6	9	3,41	29	35	17,46	161,750						
SINIF: 8C																															
1	55	ŞEVİN AKKAHRAMAN	8C	16	4	14,67	7	3	6,00	9	1	8,67	5	4	3,67	8	4	6,67	11	9	8,00	56	25	47,68	295,243	1	2	2	2	3020	
2	58	ÖMÜR BALANDI	8C	13	4	11,67	7	3	6,00	9	1	8,67	6	4	4,67	0	2	-0,67	10	10	6,67	45	24	37,01	226,597	2	9	9	9	5908	
3	130	HAVVANUR ARAS	8C	12	7	9,67	7	3	6,00	9	1	8,67	2	3	1,00	1	3	0,00	6	6	4,00	37	23	29,34	198,240	3	14	14	14	7554	
4	78	SEYMEN AL İ PEŞMAN	8C	12	6	10,00	7	3	6,00	7	3	6,00	1	4	-0,33	4	7	1,67	4	10	0,67	35	33	24,01	184,813	4	15	15	17	8395	
5	44	SILA TANIR	8C	13	3	12,00	4	5	2,33	7	3	6,00	0	3	-1,00	1	6	-1,00	5	8	2,33	30	28	20,66	178,550	5	16	16	18	8796	
6	209	GÜLÜSTAN TANIR	8C	10	7	7,67	2	6	0,00	6	3	5,00	1	1	0,67	1	8	-1,67	5	8	2,33	25	33	14,00	150,183	6	26	26	39	10645	
7	124	SILA TANIŞ	8C	5	5	3,33	2	6	0,00	5	4	3,67	0	2	-0,67	1	1	0,67	2	6	0,00	15	24	7,00	125,740	7	31	31	48	12084	
8	53	NURULLAH PADİR	8C	2	9	-1,00	2	4	0,67	3	2	2,33	4	6	2,00	4	7	1,67	4	11	0,33	19	39	6,00	117,190	8	36	36	58	12507	
9	6100C	İBRAHİM ÇİFTÇİ	8C	8	9	5,00	1	8	-1,67	2	5	0,33	0	8	-2,67	3	13	-1,33	4	12	0,00	18	55	-0,34	107,950	9	41	41	66	12948	
10	260	KEZBAN AYBAN	8C	4	12	0,00	3	4	1,67	4	5	2,33	3	2	2,33	0	7	-2,33	2	12	-2,00	16	42	2,00	85,240	10	47	47	75	13663	
11	198	CIHAN AK*	8C	5	14	0,33	3	7	0,67	1	9	-2,00	3	6	1,00	2	11	-1,67	4	16	-1,33	18	63	-3,00	83,030	11	48	48	77	13707	

NET ORTALAMALARINA GÖRE KIYASLAMA

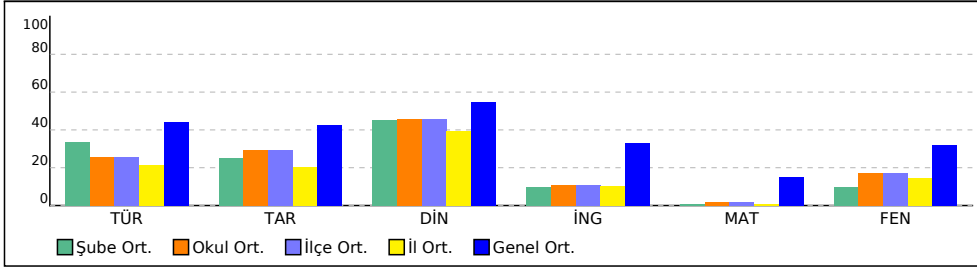

PUAN ORT. GÖRE KIYAS

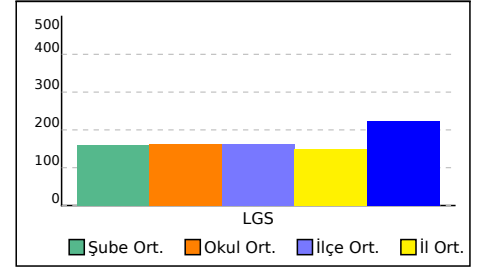

SINAV SONUÇ BELGESİ								8. SINIF 1.DENEME			
İĞDIR / KARAKOYUNLU / Gazi Yatılı Bölge Ortaokulu								DERSLERE GÖRE BAŞARI ANALİZİ			
Öğrenci				Numara		Sınıf		S D Y B%			
MUHAMMED SÖNMEZ				253				20 3 11 15			
Puan Türü		Puan	Genel Ort.	Dereceler							
LGS		▼ 105,197	222,400	Snf	Kurum	İlçe	İl	Genel			
		Puanı Hesaplanan:		50	50	81	14001				
		Katılımlar:		1	50	50	81	14020			
Ders	Soru	Doğru	Yanlış	Net	Başarı %	Sınıf Ort.	Kurum Ort.	Genel Ort.			
Türkçe	20	3	11	-0,67	-3	◆ -0,67	▼ 5,09	▼ 8,85			
Tarih	10	4	3	3,00	30	◆ 3,00	▲ 2,93	▼ 4,27			
Din K.ve A.B.	10	6	4	4,67	47	◆ 4,67	▲ 4,60	▼ 5,45			
İngilizce	10	0	4	-1,33	-13	◆ -1,33	▼ 1,08	▼ 3,30			
Matematik	20	2	6	0,00	0	◆ 0,00	▼ 0,35	▼ 2,98			
Fen	20	3	10	-0,33	-2	◆ -0,33	▼ 3,41	▼ 6,41			
Toplam:		90	18	38	5,33	◆ 5,33	▼ 17,30	▼ 30,89			
Soru No	12345678901234567890										
Sözel (TÜR)	b cboddacBaADc d										
Cevap Anh.	B	CDBACADBAACDBDADBBDC									
Sözel (TAR)	CcbBd c B										
Cevap Anh.	B	CDDBCBCCAB									
Sözel (DİN)	AadBCdbACA										
Cevap Anh.	B	ACBBBCACA									
Sözel (İNG)	a d cd										
Cevap Anh.	B	CDCBCDAABA									
Sayısal (MAT)	dcD a dC dc										
Cevap Anh.	B	BCCDDBCDDDBCACBACB									
Sayısal (FEN)	b B c abd dd dCbCc										
Cevap Anh.	B	ABBDDCCDCADBABACDCBC									

DERSLERE GÖRE BAŞARI ANALİZİ				S	D	Y	B%
<b>Sözel (TÜR)</b>				20	3	11	15
<b>Türkçe</b>				20	3	11	15
Filiillerin cümledeki işlevlerini kavrar.				4	0	3	0
Okudukları ile ilgili çıkarımlarda bulunur				3	0	1	0
Yazdıklarını düzenler.				2	0	1	0
Görsellerle ilgili soruların cevaplar				1	0	1	0
Metnin ana fikrini/ana duygusunu belirler.				1	0	0	0
Metnin içeriğine uygun başlık/başlıklar belirler.				1	0	1	0
Metindeki yardımcı fikirleri belirler.				1	0	1	0
Metin türlerini ayırt eder.				1	0	1	0
Metindeki anlatım biçimlerini belirler.				1	0	1	0
Yazılarını zenginleştirmek için atasözleri, deyimler ve özdeyişler kullanır.				1	1	0	100
Bağlamdan yararlanarak bilmediği kelime ve kelime gruplarının anlamını tahmin eder.				2	1	0	50
Grafik, tablo ve çizelgeyle sunulan bilgileri yorumlar.				1	1	0	100
Metnin konusunu belirler.				1	0	1	0
<b>Sözel (TAR)</b>				10	4	3	40
<b>Tarih</b>				10	4	3	40
Birinci Dünya Savaşı'nın sebeplerini ve savaşın başlamasına yol açan gelişmeleri kavrar.				2	1	1	50
Mustafa Kemal'in askerlik hayatı ile ilgili olayları ve olguları onun kişilik özellikleri ile ilişkilendirir.				2	0	2	0
Avrupa'daki gelişmelerin yansımaları bağlamında Osmanlı Devleti'nin yirminci yüzyılın başlarındaki siyasi ve sosyal				2	1	0	50
Gençlik döneminde Mustafa Kemal'in fikir hayatını etkileyen önemli kişileri ve olayları kavrar.				2	0	0	0
Mustafa Kemal'in çocukluk ve öğrenim hayatından hareketle onun kişilik özelliklerinin oluşumu hakkında çıkarımlar				1	1	0	100
Birinci Dünya Savaşı'nda Osmanlı Devleti'nin durumu hakkında çıkarımlarda bulunur.				1	1	0	100
<b>Sözel (DİN)</b>				10	6	4	60
<b>Din K.ve A.B.</b>				10	6	4	60
Kader ve kaza inancını ayet ve hadislerle açıklar				5	4	1	80
Hz. Musa'nın hayatını ana hatlarıyla tanıtır.				1	0	1	0
İnsanın ilmi,iradesi ve sorumluluğu ile kader arasında ilişki kurar				1	0	1	0
Kader ve kaza kavramlarını analiz eder				3	2	1	67
<b>Sözel (İNG)</b>				10	0	4	0
<b>İngilizce</b>				10	0	4	0
Making simple inquires				1	0	1	0
Commenting free time activities				1	0	0	0
Invitation and refusing				1	0	0	0
Expressing preferences				1	0	1	0
Describing personality				1	0	0	0
Invitation and accepting				1	0	1	0
Simple present tense (Free time activities)				1	0	1	0
Describing a close friend				1	0	0	0
Understanding simple invitation card				2	0	0	0
<b>Sayısal (MAT)</b>				20	2	6	10
<b>Matematik</b>				20	2	6	10
Tam sayıların, tam sayı kuvvetlerini hesaplar.				5	0	2	0
Üslü ifadelerle ilgili temel kuralları anlar, birbirine denk ifadeler oluşturur.				5	1	0	20
İki doğal sayının en büyük ortak bölenini (EBOB) ve en küçük ortak katını (EKOK) hesaplar, ilgili problemleri çözer				5	0	2	0
Verilen pozitif tam sayıların pozitif tam sayı çarpanlarını bulur, pozitif tam sayıların pozitif tam sayı çarpanlarını üslü				2	0	0	0
Çok büyük ve çok küçük sayıları bilimsel gösterimle ifade eder ve karşılaştırır				1	1	0	100
Sayıların ondalık gösterimlerini 10'un tam sayı kuvvetlerini kullanarak çözümler.				1	0	1	0
Verilen iki doğal sayının aralarında asal olup olmadığını belirler.				1	0	1	0
<b>Sayısal (FEN)</b>				20	3	10	15
<b>Fen</b>				20	3	10	15
Mevsimleri oluşumu				10	0	4	0
İklim ve hava hareketleri				7	2	4	29
DNA ve genetik kod				3	1	2	33

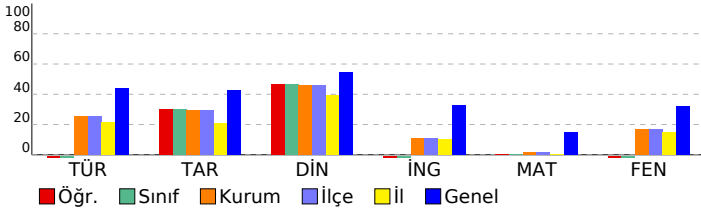



SINAV SONUÇ BELGESİ							
İĞDIR / KARAKOYUNLU / Gazi Yatılı Bölge Ortaokulu							
Öğrenci			Numara		Sınıf		
ÇBO ŞÖHMJO			11121		B		
Puan Türü	Puan	Genel Ort.	Dereceler				
			Snf	Kurum	İlçe	İl	Genel
LGS	▼ 111,860	222,400	1	40	40	64	12794
Puanı Hesaplanan:			50	50	81	14001	
Katılımlar:			1	50	50	81	14020

Ders	Soru	Doğru	Yanlış	Net	Başarı %	Sınıf Ort.	Kurum Ort.	Genel Ort.
Türkçe	20	1	12	-3,00	-15	▼ -3,00	▼ 5,09	▼ 8,85
Tarih	10	1	7	-1,33	-13	▼ -1,33	▼ 2,93	▼ 4,27
Din K.ve A.B.	10	0	8	-2,67	-27	▼ -2,67	▼ 4,60	▼ 5,45
İngilizce	10	2	4	0,67	7	▼ 0,67	▼ 1,08	▼ 3,30
Matematik	20	5	13	0,67	3	▼ 0,67	▲ 0,35	▼ 2,98
Fen	20	8	9	5,00	25	▼ 5,00	▲ 3,41	▼ 6,41
<b>Toplam:</b>	<b>90</b>	<b>17</b>	<b>53</b>	<b>-0,67</b>	<b>-1</b>	▼ -0,67	▼ 17,30	▼ 30,89

Soru No	12345678901234567890
Sözel (TÜR)	aba bd a ccdD bcd
Cevap Anh.	A ABDBCDBDACDBABCDACDA
Sözel (TAR)	bcBd abdb
Cevap Anh.	A BCABCDDCBC
Sözel (DİN)	cd dbadaa
Cevap Anh.	A CACBCABACB
Sözel (İNG)	cAdbac
Cevap Anh.	A CBADCCBADA
Sayısal (MAT)	CaacbdabCaDbdAbCab
Cevap Anh.	A DCBCBCBDDCBDDCAACBAC
Sayısal (FEN)	c CbABBadCDaCadaAd
Cevap Anh.	A DDCCDABBACDCCBBDAAB

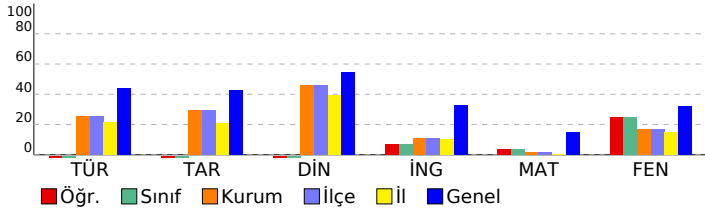

8. SINIF 1.DENEME				
DERSLERE GÖRE BAŞARI ANALİZİ				
	S	D	Y	B%
<b>Sözel (TÜR)</b>	<b>20</b>	<b>1</b>	<b>12</b>	<b>5</b>
<b>Türkçe</b>	<b>20</b>	<b>1</b>	<b>12</b>	<b>5</b>
Bağlamdan yararlanarak bilmediği kelime ve kelime gruplarının anlamını tahmin eder.	2	0	1	0
Metnin konusunu belirler.	1	0	1	0
Okudukları ile ilgili çıkarımlarda bulunur	3	0	2	0
Metin türlerini ayırt eder.	1	0	0	0
Metindeki anlatım biçimlerini belirler.	1	0	1	0
Yazılarını zenginleştirmek için atasözleri, deyimler ve özyeşiller kullanır.	1	0	1	0
Filimsilerin cümledeki işlevlerini kavrar.	4	1	1	25
Görsellerle ilgili sorulara cevaplar	1	0	0	0
Yazdıklarını düzenler.	2	0	1	0
Metnin içeriğine uygun başlık/başlıklar belirler.	1	0	1	0
Metnin ana fikrini/ana duygusunu belirler.	1	0	1	0
Grafik, tablo ve çizelgeyle sunulan bilgileri yorumlar.	1	0	1	0
Metindeki yardımcı fikirleri belirler.	1	0	1	0
<b>Sözel (TAR)</b>	<b>10</b>	<b>1</b>	<b>7</b>	<b>10</b>
<b>Tarih</b>	<b>10</b>	<b>1</b>	<b>7</b>	<b>10</b>
Avrupa'daki gelişmelerin yansımaları bağlamında Osmanlı Devleti'nin yirminci yüzyılın başlarındaki siyasi ve sosyal	2	0	1	0
Mustafa Kemal'in çocukluk ve öğrenim hayatından hareketle onun kişilik özelliklerinin oluşumu hakkında çıkarımlar	1	0	1	0
Gençlik döneminde Mustafa Kemal'in fikir hayatını etkileyen önemli kişileri ve olayları kavrar.	2	1	1	50
Mustafa Kemal'in askerlik hayatı ile ilgili olayları ve olguları onun kişilik özellikleri ile ilişkilendirir.	2	0	1	0
Birinci Dünya Savaşı'nın sebeplerini ve savaşın başlamasına yol açan gelişmeleri kavrar.	2	0	2	0
Birinci Dünya Savaşı'nda Osmanlı Devleti'nin durumu hakkında çıkarımlarda bulunur.	1	0	1	0
<b>Sözel (DİN)</b>	<b>10</b>	<b>0</b>	<b>8</b>	<b>0</b>
<b>Din K.ve A.B.</b>	<b>10</b>	<b>0</b>	<b>8</b>	<b>0</b>
Kader ve kaza inancını ayet ve hadislerle açıklar	5	0	4	0
Kader ve kaza kavramlarını analiz eder	3	0	3	0
İnsanın ilmi, iradesi ve sorumluluğu ile kader arasında ilişki kurar	1	0	0	0
Hz. Musa'nın hayatını ana hatlarıyla tanıtır.	1	0	1	0
<b>Sözel (İNG)</b>	<b>10</b>	<b>2</b>	<b>4</b>	<b>20</b>
<b>İngilizce</b>	<b>10</b>	<b>2</b>	<b>4</b>	<b>20</b>
Describing personality	1	0	0	0
Expressing preferences	1	0	1	0
Describing a close friend	1	1	0	100
Commenting free time activities	1	1	0	100
Making simple inquires	1	0	1	0
Invitation and refusing	1	0	1	0
Understanding simple invitation card	2	0	1	0
Invitation and accepting	1	0	0	0
Simple present tense (Free time activities)	1	0	0	0
<b>Sayısal (MAT)</b>	<b>20</b>	<b>5</b>	<b>13</b>	<b>25</b>
<b>Matematik</b>	<b>20</b>	<b>5</b>	<b>13</b>	<b>25</b>
Verilen pozitif tam sayıların pozitif tam sayı çarpanlarını bulur, pozitif tam sayıların pozitif tam sayı çarpanlarını üsli	2	1	0	50
İki doğal sayının en büyük ortak bölenini (EBOB) ve en küçük ortak katını (EKOK) hesaplar, ilgili problemleri çözer	5	1	4	20
Verilen iki doğal sayının aralarında asal olup olmadığını belirler.	1	0	1	0
Tam sayıların, tam sayı kuvvetlerini hesaplar.	5	1	4	20
Üslü ifadelerle ilgili temel kuralları anlar, birbirine denk ifadeler oluşturur.	5	1	3	20
Çok büyük ve çok küçük sayıları bilimsel gösterimle ifade eder ve karşılaştırır	1	0	1	0
Sayıların ondalık gösterimlerini 10'un tam sayı kuvvetlerini kullanarak çözümler.	1	1	0	100
<b>Sayısal (FEN)</b>	<b>20</b>	<b>8</b>	<b>9</b>	<b>40</b>
<b>Fen</b>	<b>20</b>	<b>8</b>	<b>9</b>	<b>40</b>
Mevsimleri oluşumu	10	3	4	30
İklim ve hava hareketleri	7	4	3	57
DNA ve genetik kod	3	1	2	33

SINAV SONUÇ BELGESİ							
İĞDIR / KARAKOYUNLU / Gazi Yatılı Bölge Ortaokulu							
Öğrenci			Numara		Sınıf		
BERİVAN TEBİK			40		8A		
Puan Türü	Puan	Genel Ort.	Dereceler				
			Snf	Kurum	İlçe	İl	Genel
LGS	▼ 117,457	222,400	17	35	35	55	12495
Puanı Hesaplanan:			50	50	81	14001	
Katılımlar:			24	50	50	81	14020

Ders	Soru	Doğru	Yanlış	Net	Başarı %	Sınıf Ort.	Kurum Ort.	Genel Ort.
Türkçe	20	6	11	2,33	12	▼ 4,12	▼ 5,09	▼ 8,85
Tarih	10	5	5	3,33	33	▲ 2,83	▲ 2,93	▼ 4,27
Din K.ve A.B.	10	7	3	6,00	60	▲ 4,44	▲ 4,60	▲ 5,45
İngilizce	10	0	6	-2,00	-20	▼ 1,33	▼ 1,08	▼ 3,30
Matematik	20	1	10	-2,33	-12	▼ 0,24	▼ 0,35	▼ 2,98
Fen	20	4	7	1,67	8	▼ 3,17	▼ 3,41	▼ 6,41
<b>Toplam:</b>	<b>90</b>	<b>23</b>	<b>42</b>	<b>9,00</b>	<b>10</b>	<b>▼15,81</b>	<b>▼17,30</b>	<b>▼30,89</b>

Soru No	12345678901234567890
Sözel (TÜR)	dBadCDBa DadcdDcd b
Cevap Anh.	ABDBCDBDACDBABCDACDA
Sözel (TAR)	dCcBabDbBC
Cevap Anh.	BCABCDDCBC
Sözel (DİN)	dAaBCABAdB
Cevap Anh.	CACBCABACB
Sözel (İNG)	ad aa c c
Cevap Anh.	CBADCCBADA
Sayısal (MAT)	add d daa dA d d
Cevap Anh.	DCBCBCBDDCBDDCAACBAC
Sayısal (FEN)	Da dc cdDcBd
Cevap Anh.	DDCCDABBCACDCCBDDAAB

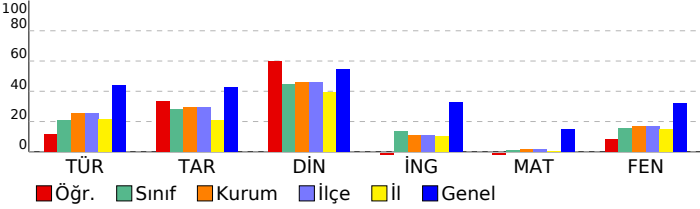

8. SINIF 1.DENEME		S	D	Y	B%
<b>DERSLERE GÖRE BAŞARI ANALİZİ</b>		<b>20</b>	<b>6</b>	<b>11</b>	<b>30</b>
<b>Sözel (TÜR)</b>		<b>20</b>	<b>6</b>	<b>11</b>	<b>30</b>
<b>Türkçe</b>		<b>20</b>	<b>6</b>	<b>11</b>	<b>30</b>
Bağlamdan yararlanarak bilmediği kelime ve kelime gruplarının anlamını tahmin eder.		2	0	2	0
Metnin konusunu belirler.		1	1	0	100
Okudukları ile ilgili çıkarımlarda bulunur		3	1	2	33
Metin türlerini ayırt eder.		1	1	0	100
Metindeki anlatım biçimlerini belirler.		1	1	0	100
Yazılarını zenginleştirmek için atasözleri, deyimler ve özyeşiller kullanır.		1	1	0	100
Filiillerin cümledeki işlevlerini kavrar.		4	1	2	25
Görsellerle ilgili soruları cevaplar		1	0	0	0
Yazdıklarını düzenler.		2	0	2	0
Metnin içeriğine uygun başlık/başlıklar belirler.		1	0	1	0
Metnin ana fikrini/ana duygusunu belirler.		1	0	1	0
Grafik, tablo ve çizelgeyle sunulan bilgileri yorumlar.		1	0	0	0
Metindeki yardımcı fikirleri belirler.		1	0	1	0
<b>Sözel (TAR)</b>		<b>10</b>	<b>5</b>	<b>5</b>	<b>50</b>
<b>Tarih</b>		<b>10</b>	<b>5</b>	<b>5</b>	<b>50</b>
Avrupa'daki gelişmelerin yansımaları bağlamında Osmanlı Devleti'nin yirminci yüzyılın başlarındaki siyasi ve sosyal		2	0	2	0
Mustafa Kemal'in çocukluk ve öğrenim hayatından hareketle onun kişilik özelliklerinin oluşumu hakkında çıkarımlar		1	1	0	100
Gençlik döneminde Mustafa Kemal'in fikir hayatını etkileyen önemli kişileri ve olayları kavrar.		2	1	1	50
Mustafa Kemal'in askerlik hayatı ile ilgili olayları ve olgular onun kişilik özellikleri ile ilişkilendirir.		2	1	1	50
Birinci Dünya Savaşı'nın sebeplerini ve savaşın başlamasına yol açan gelişmeleri kavrar.		2	1	1	50
Birinci Dünya Savaşı'nda Osmanlı Devleti'nin durumu hakkında çıkarımlarda bulunur.		1	1	0	100
<b>Sözel (DİN)</b>		<b>10</b>	<b>7</b>	<b>3</b>	<b>70</b>
<b>Din K.ve A.B.</b>		<b>10</b>	<b>7</b>	<b>3</b>	<b>70</b>
Kader ve kaza inancını ayet ve hadislerle açıklar		5	3	2	60
Kader ve kaza kavramlarını analiz eder		3	2	1	67
İnsanın ilmi, iradesi ve sorumluluğu ile kader arasında ilişki kurar		1	1	0	100
Hz. Musa'nın hayatını ana hatlarıyla tanıtır.		1	1	0	100
<b>Sözel (İNG)</b>		<b>10</b>	<b>0</b>	<b>6</b>	<b>60</b>
<b>İngilizce</b>		<b>10</b>	<b>0</b>	<b>6</b>	<b>60</b>
Describing personality		1	0	0	0
Expressing preferences		1	0	1	0
Describing a close friend		1	0	1	0
Commenting free time activities		1	0	0	0
Making simple inquiries		1	0	1	0
Invitation and refusing		1	0	1	0
Understanding simple invitation card		2	0	1	0
Invitation and accepting		1	0	0	0
Simple present tense (Free time activities)		1	0	1	0
<b>Sayısal (MAT)</b>		<b>20</b>	<b>1</b>	<b>10</b>	<b>5</b>
<b>Matematik</b>		<b>20</b>	<b>1</b>	<b>10</b>	<b>5</b>
Verilen pozitif tam sayıların pozitif tam sayı çarpanlarını bulur, pozitif tam sayıların pozitif tam sayı çarpanlarını üslü		2	0	2	0
İki doğal sayının en büyük ortak bölenini (EBOB) ve en küçük ortak katını (EKOK) hesaplar, ilgili problemleri çözer		5	0	3	0
Verilen iki doğal sayının aralarında asal olup olmadığını belirler.		1	0	0	0
Tam sayıların, tam sayı kuvvetlerini hesaplar.		5	0	2	0
Üslü ifadelerle ilgili temel kuralları anlar, birbirine denk ifadeler oluşturur.		5	1	2	20
Çok büyük ve çok küçük sayıları bilimsel gösterimle ifade eder ve karşılaştırır		1	0	1	0
Sayıların ondalık gösterimlerini 10'un tam sayı kuvvetlerini kullanarak çözümler.		1	0	0	0
<b>Sayısal (FEN)</b>		<b>20</b>	<b>4</b>	<b>7</b>	<b>20</b>
<b>Fen</b>		<b>20</b>	<b>4</b>	<b>7</b>	<b>20</b>
Mevsimleri oluşumu		10	1	3	10
İklim ve hava hareketleri		7	1	4	14
DNA ve genetik kod		3	2	0	67

SINAV SONUÇ BELGESİ									
İĞDIR / KARAKOYUNLU / Gazi Yatılı Bölge Ortaokulu									
Öğrenci			Numara		Sınıf				
ELİF BAKIRHAN			129		8A				
Puan Türü	Puan	Genel Ort.	Dereceler						
			Snf	Kurum	İlçe	İl	Genel		
LGS	▼ 81,077	222,400	24	50	50	79	13760		
Puanı Hesaplanan:			50	50	81	14001			
Katılımlar:			24	50	50	81	14020		
Ders	Soru	Doğru	Yanlış	Net	Başarı %	Sınıf Ort.	Kurum Ort.	Genel Ort.	
Türkçe	20	3	13	-1,33	-7	▼ 4,12	▼ 5,09	▼ 8,85	
Tarih	10	3	3	2,00	20	▼ 2,83	▼ 2,93	▼ 4,27	
Din K.ve A.B.	10	1	6	-1,00	-10	▼ 4,44	▼ 4,60	▼ 5,45	
Matematik	20	0	3	-1,00	-5	▼ 0,24	▼ 0,35	▼ 2,98	
Fen	20	2	10	-1,33	-7	▼ 3,17	▼ 3,41	▼ 6,41	
Toplam:		90	9	35	-2,67	-3	▼ 15,81	▼ 17,30	▼ 30,89
Soru No	12345678901234567890								
Sözel (TÜR)	cdAad dbddaBab dc C								
Cevap Anh.	B	CDBACADBAACDBDADBBDC							
Sözel (TAR)	bBCbdB								
Cevap Anh.	B	CDDBCBCCAB							
Sözel (DİN)	cddeC d d								
Cevap Anh.	B	ACBBCBCACA							
Sayısal (MAT)	cd b								
Cevap Anh.	B	BCCCDDBCDDBCAACB							
Sayısal (FEN)	Bdc dCba dcd b a								
Cevap Anh.	B	ABBDDCCDADBABACDCBC							

8. SINIF 1.DENEME							
DERSLERE GÖRE BAŞARI ANALİZİ				S	D	Y	B%
<b>Sözel (TÜR)</b>				<b>20</b>	<b>3</b>	<b>13</b>	<b>15</b>
<b>Türkçe</b>				<b>20</b>	<b>3</b>	<b>13</b>	<b>15</b>
Filiillerin cümledeki işlevlerini kavrar.				4	0	2	0
Okudukları ile ilgili çıkarımlarda bulunur				3	0	3	0
Yazdıklarını düzenler.				2	1	1	50
Görsellerle ilgili soruların cevaplar				1	1	0	100
Metnin ana fikrini/ana duygusunu belirler.				1	0	1	0
Metnin içeriğine uygun başlık/başlıklar belirler.				1	0	1	0
Metindeki yardımcı fikirleri belirler.				1	0	1	0
Metin türlerini ayırt eder.				1	0	1	0
Metindeki anlatım biçimlerini belirler.				1	0	1	0
Yazılarını zenginleştirmek için atasözleri, deyimler ve özyeşitler kullanır.				1	1	0	100
Bağlamdan yararlanarak bilmediği kelime ve kelime gruplarının anlamını tahmin eder.				2	0	1	0
Grafik, tablo ve çizelgeyle sunulan bilgileri yorumlar.				1	0	0	0
Metnin konusunu belirler.				1	0	1	0
<b>Sözel (TAR)</b>				<b>10</b>	<b>3</b>	<b>3</b>	<b>30</b>
<b>Tarih</b>				<b>10</b>	<b>3</b>	<b>3</b>	<b>30</b>
Birinci Dünya Savaşı'nın sebeplerini ve savaşın başlamasına yol açan gelişmeleri kavrar.				2	0	1	0
Mustafa Kemal'in askerlik hayatı ile ilgili olayları ve olguları onun kişilik özellikleri ile ilişkilendirir.				2	0	0	0
Avrupa'daki gelişmelerin yansımaları bağlamında Osmanlı Devleti'nin yirminci yüzyılın başlarındaki siyasi ve sosyal				2	1	0	50
Gençlik döneminde Mustafa Kemal'in fikir hayatını etkileyen önemli kişileri ve olayları kavrar.				2	1	1	50
Mustafa Kemal'in çocukluk ve öğrenim hayatından hareketle onun kişilik özelliklerinin oluşumu hakkında çıkarımlar				1	0	1	0
Birinci Dünya Savaşı'nda Osmanlı Devleti'nin durumu hakkında çıkarımlarda bulunur.				1	1	0	100
<b>Sözel (DİN)</b>				<b>10</b>	<b>1</b>	<b>6</b>	<b>10</b>
<b>Din K.ve A.B.</b>				<b>10</b>	<b>1</b>	<b>6</b>	<b>10</b>
Kader ve kaza inancını ayet ve hadislerle açıklar				5	1	3	20
Hz. Musa'nın hayatını ana hatlarıyla tanıtır.				1	0	1	0
İnsanın ilmi, iradesi ve sorumluluğu ile kader arasında ilişki kurar				1	0	0	0
Kader ve kaza kavramlarını analiz eder				3	0	2	0
<b>Sayısal (MAT)</b>				<b>20</b>	<b>0</b>	<b>3</b>	<b>0</b>
<b>Matematik</b>				<b>20</b>	<b>0</b>	<b>3</b>	<b>0</b>
Tam sayıların, tam sayı kuvvetlerini hesaplar.				5	0	1	0
Üslü ifadelerle ilgili temel kuralları anlar, birbirine denk ifadeler oluşturur.				5	0	1	0
İki doğal sayının en büyük ortak bölenini (EBOB) ve en küçük ortak katını (EKOK) hesaplar, ilgili problemleri çözer				5	0	1	0
Verilen pozitif tam sayıların pozitif tam sayı çarpanlarını bulur, pozitif tam sayıların pozitif tam sayı çarpanlarını üslü				2	0	0	0
Çok büyük ve çok küçük sayıları bilimsel gösterimle ifade eder ve karşılaştırır				1	0	0	0
Sayıların ondalık gösterimlerini 10'un tam sayı kuvvetlerini kullanarak çözümler.				1	0	0	0
Verilen iki doğal sayının aralarında asal olup olmadığını belirler.				1	0	0	0
<b>Sayısal (FEN)</b>				<b>20</b>	<b>2</b>	<b>10</b>	<b>10</b>
<b>Fen</b>				<b>20</b>	<b>2</b>	<b>10</b>	<b>10</b>
Mevsimleri oluşumu				10	2	3	20
İklim ve hava hareketleri				7	0	5	0
DNA ve genetik kod				3	0	2	0

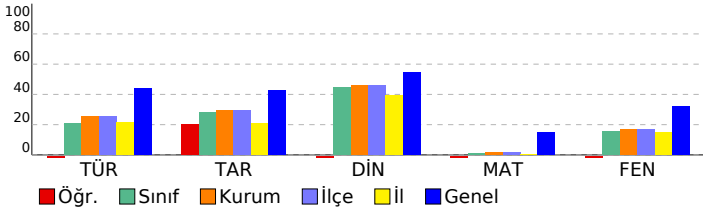

SINAV SONUÇ BELGESİ							
İĞDIR / KARAKOYUNLU / Gazi Yatılı Bölge Ortaokulu							
Öğrenci			Numara		Sınıf		
ERKAN ÇILKIN			88		8A		
Puan Türü	Puan	Genel Ort.	Dereceler				
			Snf	Kurum	İlçe	İl	Genel
LGS	▼ 95,453	222,400	23	46	46	72	13397
Puanı Hesaplanan:			50	50	81	14001	
Katılımlar:			24	50	50	81	14020

Ders	Soru	Doğru	Yanlış	Net	Başarı %	Sınıf Ort.	Kurum Ort.	Genel Ort.
Türkçe	20	2	11	-1,67	-8	▼ 4,12	▼ 5,09	▼ 8,85
Tarih	10	6	3	5,00	50	▲ 2,83	▲ 2,93	▲ 4,27
Din K.ve A.B.	10	3	7	0,67	7	▼ 4,44	▼ 4,60	▼ 5,45
Matematik	20	0	2	-0,67	-3	▼ 0,24	▼ 0,35	▼ 2,98
Fen	20	3	10	-0,33	-2	▼ 3,17	▼ 3,41	▼ 6,41
<b>Toplam:</b>	<b>90</b>	<b>14</b>	<b>33</b>	<b>3,00</b>	<b>3</b>	<b>▼ 15,81</b>	<b>▼ 17,30</b>	<b>▼ 30,89</b>

Soru No	12345678901234567890
Sözel (TÜR)	bBcd d d bcba Ad d
Cevap Anh.	A ABDBCDBDACBABCDA
Sözel (TAR)	BCcBdDb BC
Cevap Anh.	A BCABCDDCBC
Sözel (DİN)	CcacbAcAad
Cevap Anh.	A CACBCABACB
Sayısal (MAT)	ba
Cevap Anh.	A DCBCBCBDDCDBDCAACBAC
Sayısal (FEN)	b a bACabdBc bcd
Cevap Anh.	A DDCCDABBCACDCCBBDAAAB

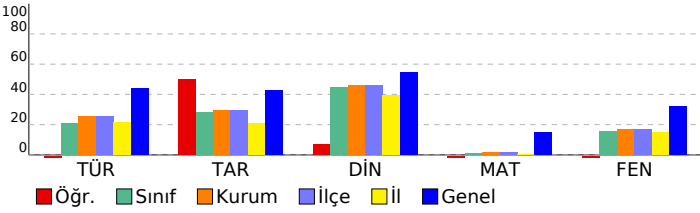

8. SINIF 1.DENEME					
DERSLERE GÖRE BAŞARI ANALİZİ					
S	D	Y	B%		
<b>Sözel (TÜR)</b>					
<b>Türkçe</b>					
Bağlamdan yararlanarak bilmediği kelime ve kelime gruplarının anlamını tahmin eder.					
Metnin konusunu belirler.					
Okudukları ile ilgili çıkarımlarda bulunur.					
Metin türlerini ayırt eder.					
Metindeki anlatım biçimlerini belirler.					
Yazılarını zenginleştirmek için atasözleri, deyimler ve özyeşitler kullanır.					
Filiillerin cümledeki işlevlerini kavrar.					
Görsellerle ilgili soruları cevaplar.					
Yazdıklarını düzenler.					
Metnin içeriğine uygun başlık/başlıklar belirler.					
Metnin ana fikrini/ana duygusunu belirler.					
Grafik, tablo ve çizelgeyle sunulan bilgileri yorumlar.					
Metindeki yardımcı fikirleri belirler.					
<b>Sözel (TAR)</b>					
<b>Tarih</b>					
Avrupa'daki gelişmelerin yansımaları bağlamında Osmanlı Devleti'nin yirminci yüzyılın başlarındaki siyasi ve sosyal					
Mustafa Kemal'in çocukluk ve öğrenim hayatından hareketle onun kişilik özelliklerinin oluşumu hakkında çıkarımlar					
Gençlik döneminde Mustafa Kemal'in fikir hayatını etkileyen önemli kişileri ve olayları kavrar.					
Mustafa Kemal'in askerlik hayatı ile ilgili olayları ve olguları onun kişilik özellikleri ile ilişkilendirir.					
Birinci Dünya Savaşı'nın sebeplerini ve savaşın başlamasına yol açan gelişmeleri kavrar.					
Birinci Dünya Savaşı'nda Osmanlı Devleti'nin durumu hakkında çıkarımlarda bulunur.					
<b>Sözel (DİN)</b>					
<b>Din K.ve A.B.</b>					
Kader ve kaza inancını ayet ve hadislerle açıklar.					
Kader ve kaza kavramlarını analiz eder.					
İnsanın ilmi, iradesi ve sorumluluğu ile kader arasında ilişki kurar.					
Hz. Musa'nın hayatını ana hatlarıyla tanıtır.					
<b>Sayısal (MAT)</b>					
<b>Matematik</b>					
Verilen pozitif tam sayıların pozitif tam sayı çarpanlarını bulur, pozitif tam sayıların pozitif tam sayı çarpanlarını üslü					
iki doğal sayının en büyük ortak bölenini (EBOB) ve en küçük ortak katını (EKOK) hesaplar, ilgili problemleri çözer.					
Verilen iki doğal sayının aralarında asal olup olmadığını belirler.					
Tam sayıların, tam sayı kuvvetlerini hesaplar.					
Üslü ifadelerle ilgili temel kuralları anlar, birbirine denk ifadeler oluşturur.					
Çok büyük ve çok küçük sayıları bilimsel gösterimle ifade eder ve karşılaştırır.					
Sayıların ondalık gösterimlerini 10'un tam sayı kuvvetlerini kullanarak çözümler.					
<b>Sayısal (FEN)</b>					
<b>Fen</b>					
Mevsimleri oluşumu					
İklim ve hava hareketleri					
DNA ve genetik kod					

SINAV SONUÇ BELGESİ							
İĞDIR / KARAKOYUNLU / Gazi Yatılı Bölge Ortaokulu							
Öğrenci			Numara		Sınıf		
GÜLHAN AVAMAŞ			168		8A		
Puan Türü	Puan	Genel Ort.	Dereceler				
			Snf	Kurum	İlçe	İl	Genel
LGS	▼ 153,413	222,400	11	23	23	31	10448
Puanı Hesaplanan:			50	50	81	14001	
Katılımlar:			24	50	50	81	14020

Ders	Soru	Doğru	Yanlış	Net	Başarı %	Sınıf Ort.	Kurum Ort.	Genel Ort.
Türkçe	20	9	11	5,33	27	▲ 4,12	▲ 5,09	▼ 8,85
Tarih	10	6	4	4,67	47	▲ 2,83	▲ 2,93	▲ 4,27
Din K.ve A.B.	10	7	2	6,33	63	▲ 4,44	▲ 4,60	▲ 5,45
İngilizce	10	7	3	6,00	60	▲ 1,33	▲ 1,08	▲ 3,30
Matematik	20	2	10	-1,33	-7	▼ 0,24	▼ 0,35	▼ 2,98
Fen	20	4	10	0,67	3	▼ 3,17	▼ 3,41	▼ 6,41
<b>Toplam:</b>	<b>90</b>	<b>35</b>	<b>40</b>	<b>21,67</b>	<b>24</b>	<b>▲ 15,81</b>	<b>▲ 17,30</b>	<b>▼ 30,89</b>

Soru No	12345678901234567890
Sözel (TÜR)	ddDdaDBabbcbABbcccDA
Cevap Anh.	ABDBCDBDACDBABCDACDA
Sözel (TAR)	cCABCDBcCd
Cevap Anh.	BCABCDDCBC
Sözel (DİN)	CACaCA AdB
Cevap Anh.	CACBCABACB
Sözel (İNG)	aBADaCBADc
Cevap Anh.	CBADCCBADA
Sayısal (MAT)	cdd b Db a cA acb
Cevap Anh.	DCBCBCBDDCBDDCAACBAC
Sayısal (FEN)	b CC dcBbed C ddc d
Cevap Anh.	DDCCDABBACDCCBBDAAB

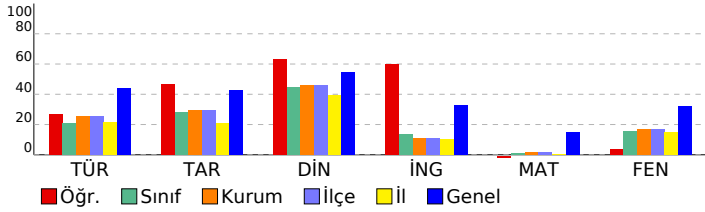

8. SINIF 1.DENEME		S	D	Y	B%
<b>DERSLERE GÖRE BAŞARI ANALİZİ</b>		20	9	11	45
<b>Sözel (TÜR)</b>		20	9	11	45
<b>Türkçe</b>		20	9	11	45
Bağlamdan yararlanarak bilmediği kelime ve kelime gruplarının anlamını tahmin eder.		2	1	1	50
Metnin konusunu belirler.		1	0	1	0
Okudukları ile ilgili çıkarımlarda bulunur		3	1	2	33
Metin türlerini ayırt eder.		1	0	1	0
Metindeki anlatım biçimlerini belirler.		1	1	0	100
Yazılarını zenginleştirmek için atasözleri, deyimler ve özyeşiller kullanır.		1	1	0	100
Filiillerin cümledeki işlevlerini kavrar.		4	0	4	0
Görsellerle ilgili soruların cevaplar		1	0	1	0
Yazdıklarını düzenler.		2	2	0	100
Metnin içeriğine uygun başlık/başlıklar belirler.		1	1	0	100
Metnin ana fikrini/ana duygusunu belirler.		1	0	1	0
Grafik, tablo ve çizelgeyle sunulan bilgileri yorumlar.		1	1	0	100
Metindeki yardımcı fikirleri belirler.		1	1	0	100
<b>Sözel (TAR)</b>		10	6	4	60
<b>Tarih</b>		10	6	4	60
Avrupa'daki gelişmelerin yansımaları bağlamında Osmanlı Devleti'nin yirminci yüzyılın başlarındaki siyasi ve sosyal		2	1	1	50
Mustafa Kemal'in çocukluk ve öğrenim hayatından hareketle onun kişilik özelliklerinin oluşumu hakkında çıkarımlar		1	1	0	100
Gençlik döneminde Mustafa Kemal'in fikir hayatını etkileyen önemli kişileri ve olayları kavrar.		2	2	0	100
Mustafa Kemal'in askerlik hayatı ile ilgili olayları ve olgular onun kişilik özellikleri ile ilişkilendirir.		2	1	1	50
Birinci Dünya Savaşı'nın sebeplerini ve savaşın başlamasına yol açan gelişmeleri kavrar.		2	1	1	50
Birinci Dünya Savaşı'nda Osmanlı Devleti'nin durumu hakkında çıkarımlarda bulunur.		1	0	1	0
<b>Sözel (DİN)</b>		10	7	2	70
<b>Din K.ve A.B.</b>		10	7	2	70
Kader ve kaza inancını ayet ve hadislerle açıklar		5	4	1	80
Kader ve kaza kavramlarını analiz eder		3	3	0	100
İnsanın ilmi, iradesi ve sorumluluğu ile kader arasında ilişki kurar		1	0	1	0
Hz. Musa'nın hayatını ana hatlarıyla tanıtır.		1	0	0	0
<b>Sözel (İNG)</b>		10	7	3	70
<b>İngilizce</b>		10	7	3	70
Describing personality		1	0	1	0
Expressing preferences		1	1	0	100
Describing a close friend		1	1	0	100
Commenting free time activities		1	1	0	100
Making simple inquires		1	0	1	0
Invitation and refusing		1	1	0	100
Understanding simple invitation card		2	2	0	100
Invitation and accepting		1	1	0	100
Simple present tense (Free time activities)		1	0	1	0
<b>Sayısal (MAT)</b>		20	2	10	10
<b>Matematik</b>		20	2	10	10
Verilen pozitif tam sayıların pozitif tam sayı çarpanlarını bulur, pozitif tam sayıların pozitif tam sayı çarpanlarını üslü		2	0	2	0
İki doğal sayının en büyük ortak bölenini (EBOB) ve en küçük ortak katını (EKOK) hesaplar, ilgili problemleri çözer		5	0	5	0
Verilen iki doğal sayının aralarında asal olup olmadığını belirler.		1	0	0	0
Tam sayıların, tam sayı kuvvetlerini hesaplar.		5	1	0	20
Üslü ifadelerle ilgili temel kuralları anlar, birbirine denk ifadeler oluşturur.		5	1	2	20
Çok büyük ve çok küçük sayıları bilimsel gösterimle ifade eder ve karşılaştırır		1	0	1	0
Sayıların ondalık gösterimlerini 10'un tam sayı kuvvetlerini kullanarak çözümler.		1	0	0	0
<b>Sayısal (FEN)</b>		20	4	10	20
<b>Fen</b>		20	4	10	20
Mevsimleri oluşumu		10	2	5	20
İklim ve hava hareketleri		7	1	4	14
DNA ve genetik kod		3	1	1	33

SINAV SONUÇ BELGESİ							
İĞDIR / KARAKOYUNLU / Gazi Yatılı Bölge Ortaokulu							
Öğrenci			Numara		Sınıf		
GÜLŞAH DAĞ			166		8A		
Puan Türü	Puan	Genel Ort.	Dereceler				
			Snf	Kurum	İlçe	İl	Genel
LGS	▼ 220,623	222,400	4	10	10	10	6247
Puanı Hesaplanan:			50	50	81	14001	
Katılımlar:			24	50	50	81	14020

Ders	Soru	Doğru	Yanlış	Net	Başarı %	Sınıf Ort.	Kurum Ort.	Genel Ort.
Türkçe	20	13	7	10,67	53	▲ 4,12	▲ 5,09	▲ 8,85
Tarih	10	5	3	4,00	40	▲ 2,83	▲ 2,93	▼ 4,27
Din K.ve A.B.	10	10	0	10,00	100	▲ 4,44	▲ 4,60	▲ 5,45
İngilizce	10	6	1	5,67	57	▲ 1,33	▲ 1,08	▲ 3,30
Matematik	20	4	8	1,33	7	▲ 0,24	▲ 0,35	▼ 2,98
Fen	20	7	9	4,00	20	▲ 3,17	▲ 3,41	▼ 6,41
<b>Toplam:</b>	<b>90</b>	<b>45</b>	<b>28</b>	<b>35,67</b>	<b>40</b>	<b>▲ 15,81</b>	<b>▲ 17,30</b>	<b>▲ 30,89</b>

Soru No	12345678901234567890
Sözel (TÜR)	aDaACdcBAACDBDaccBDA
Cevap Anh.	B CDBACADBAACDBDADBDC
Sözel (TAR)	CdbBca Cb
Cevap Anh.	B CDDBCBCCAB
Sözel (DİN)	ACBBBCACA
Cevap Anh.	B ACBBBCACA
Sözel (İNG)	CD BCaAA
Cevap Anh.	B CDCBCDAABA
Sayısal (MAT)	a d bBCaabBd c A
Cevap Anh.	B BCCDDBCDDDBACBAACB
Sayısal (FEN)	BbabacCcDc Bc cCBC
Cevap Anh.	B ABBDDCCDCADBABACDCBC

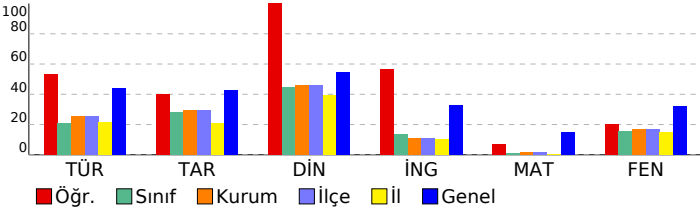

8. SINIF 1.DENEME							
DERSLERE GÖRE BAŞARI ANALİZİ				S	D	Y	B%
<b>Sözel (TÜR)</b>				<b>20</b>	<b>13</b>	<b>7</b>	<b>65</b>
<b>Türkçe</b>				<b>20</b>	<b>13</b>	<b>7</b>	<b>65</b>
Filiillerin cümledeki işlevlerini kavrar.				4	1	3	25
Okudukları ile ilgili çıkarımlarda bulunur				3	3	0	100
Yazdıklarını düzenler.				2	0	2	0
Görsellerle ilgili soruların cevaplar				1	1	0	100
Metnin ana fikrini/ana duygusunu belirler.				1	1	0	100
Metnin içeriğine uygun başlık/başlıklar belirler.				1	1	0	100
Metindeki yardımcı fikirleri belirler.				1	1	0	100
Metin türlerini ayırt eder.				1	1	0	100
Metindeki anlatım biçimlerini belirler.				1	1	0	100
Yazılarını zenginleştirmek için atasözleri, deyimler ve özdeyişler kullanır.				1	1	0	100
Bağlamdan yararlanarak bilmediği kelime ve kelime gruplarının anlamını tahmin eder.				2	2	0	100
Grafik, tablo ve çizelgeyle sunulan bilgileri yorumlar.				1	0	1	0
Metnin konusunu belirler.				1	0	1	0
<b>Sözel (TAR)</b>				<b>10</b>	<b>5</b>	<b>3</b>	<b>50</b>
<b>Tarih</b>				<b>10</b>	<b>5</b>	<b>3</b>	<b>50</b>
Birinci Dünya Savaşı'nın sebeplerini ve savaşın başlamasına yol açan gelişmeleri kavrar.				2	2	0	100
Mustafa Kemal'in askerlik hayatı ile ilgili olayları ve olguları onun kişilik özellikleri ile ilişkilendirir.				2	1	1	50
Avrupa'daki gelişmelerin yansımaları bağlamında Osmanlı Devleti'nin yirminci yüzyılın başlarındaki siyasi ve sosyal				2	1	0	50
Gençlik döneminde Mustafa Kemal'in fikir hayatını etkileyen önemli kişileri ve olayları kavrar.				2	0	2	0
Mustafa Kemal'in çocukluk ve öğrenim hayatından hareketle onun kişilik özelliklerinin oluşumu hakkında çıkarımlar				1	1	0	100
Birinci Dünya Savaşı'nda Osmanlı Devleti'nin durumu hakkında çıkarımlarda bulunur.				1	0	0	0
<b>Sözel (DİN)</b>				<b>10</b>	<b>10</b>	<b>0</b>	<b>100</b>
<b>Din K.ve A.B.</b>				<b>10</b>	<b>10</b>	<b>0</b>	<b>100</b>
Kader ve kaza inancını ayet ve hadislerle açıklar				5	5	0	100
Hz. Musa'nın hayatını ana hatlarıyla tanıtır.				1	1	0	100
İnsanın ilmi,iradesi ve sorumluluğu ile kader arasında ilişki kurar				1	1	0	100
Kader ve kaza kavramlarını analiz eder				3	3	0	100
<b>Sözel (İNG)</b>				<b>10</b>	<b>6</b>	<b>1</b>	<b>60</b>
<b>İngilizce</b>				<b>10</b>	<b>6</b>	<b>1</b>	<b>60</b>
Making simple inquires				1	1	0	100
Commenting free time activities				1	1	0	100
Invitation and refusing				1	0	0	0
Expressing preferences				1	1	0	100
Describing personality				1	1	0	100
Invitation and accepting				1	0	1	0
Simple present tense (Free time activities)				1	1	0	100
Describing a close friend				1	1	0	100
Understanding simple invitation card				2	0	0	0
<b>Sayısal (MAT)</b>				<b>20</b>	<b>4</b>	<b>8</b>	<b>20</b>
<b>Matematik</b>				<b>20</b>	<b>4</b>	<b>8</b>	<b>20</b>
Tam sayıların, tam sayı kuvvetlerini hesaplar.				5	1	2	20
Üslü ifadelerle ilgili temel kuralları anlar, birbirine denk ifadeler oluşturur.				5	0	2	0
İki doğal sayının en büyük ortak bölenini (EBOB) ve en küçük ortak katını (EKOK) hesaplar, ilgili problemleri çözer				5	3	2	60
Verilen pozitif tam sayıların pozitif tam sayı çarpanlarını bulur, pozitif tam sayıların pozitif tam sayı çarpanlarını üslü				2	0	0	0
Çok büyük ve çok küçük sayıları bilimsel gösterimle ifade eder ve karşılaştırır				1	0	1	0
Sayıların ondalık gösterimlerini 10'un tam sayı kuvvetlerini kullanarak çözümler.				1	0	1	0
Verilen iki doğal sayının aralarında asal olup olmadığını belirler.				1	0	0	0
<b>Sayısal (FEN)</b>				<b>20</b>	<b>7</b>	<b>9</b>	<b>35</b>
<b>Fen</b>				<b>20</b>	<b>7</b>	<b>9</b>	<b>35</b>
Mevsimleri oluşumu				10	2	6	20
İklim ve hava hareketleri				7	3	3	43
DNA ve genetik kod				3	2	0	67

SINAV SONUÇ BELGESİ								8. SINIF 1.DENEME				
İĞDIR / KARAKOYUNLU / Gazi Yatılı Bölge Ortaokulu								DERSLERE GÖRE BAŞARI ANALİZİ				
Öğrenci				Numara		Sınıf		S D Y B%				
HALİME PARİM				8		8A		20 6 13 30				
Puan Türü		Puan		Genel Ort.		Dereceler						
LGS		▼ 158,660		222,400		Snf	Kurum	İlçe	İl	Genel		
		Puanı Hesaplanan:		50		50		81		14001		
		Katılımlar:		24		50		50		81 14020		
Ders	Soru	Doğru	Yanlış	Net	Başarı %	Sınıf Ort.	Kurum Ort.	Genel Ort.				
Türkçe	20	6	13	1,67	8	▼ 4,12	▼ 5,09	▼ 8,85				
Tarih	10	5	5	3,33	33	▲ 2,83	▲ 2,93	▼ 4,27				
Din K.ve A.B.	10	3	2	2,33	23	▼ 4,44	▼ 4,60	▼ 5,45				
İngilizce	10	3	4	1,67	17	▲ 1,33	▲ 1,08	▼ 3,30				
Matematik	20	6	8	3,33	17	▲ 0,24	▲ 0,35	▲ 2,98				
Fen	20	6	10	2,67	13	▼ 3,17	▼ 3,41	▼ 6,41				
Toplam:		90	29	42	15,00	17	▼ 15,81	▼ 17,30	▼ 30,89			
Soru No	12345678901234567890											
Sözel (TÜR)	bccAbbd dcCaBccDBcca											
Cevap Anh.	B	CDBACADBAACDBDADBDDC										
Sözel (TAR)	CaDBaBbCdc											
Cevap Anh.	B	CDDBCBCCAB										
Sözel (DİN)	ca B CA											
Cevap Anh.	B	ACBBCBCACA										
Sözel (İNG)	C CB dcdb											
Cevap Anh.	B	CDCBCDAABA										
Sayısal (MAT)	c C abd b DB dCbAaB											
Cevap Anh.	B	BCCDDBCDDBCBACCAACB										
Sayısal (FEN)	AcBc abcacDcc bDCB											
Cevap Anh.	B	ABBDDCCDCADBABACDCBC										

DERSLERE GÖRE BAŞARI ANALİZİ				S	D	Y	B%
<b>Sözel (TÜR)</b>				<b>20</b>	<b>6</b>	<b>13</b>	<b>30</b>
<b>Türkçe</b>				<b>20</b>	<b>6</b>	<b>13</b>	<b>30</b>
Filiisilerin cümledeki işlevlerini kavrar.				4	1	3	25
Okudukları ile ilgili çıkarımlarda bulunur				3	0	2	0
Yazdıklarını düzenler.				2	0	2	0
Görsellerle ilgili soruların cevaplar				1	1	0	100
Metnin ana fikrini/ana duygusunu belirler.				1	0	1	0
Metnin içeriğine uygun başlık/başlıklar belirler.				1	0	1	0
Metindeki yardımcı fikirleri belirler.				1	0	1	0
Metin türlerini ayırt eder.				1	1	0	100
Metindeki anlatım biçimlerini belirler.				1	0	1	0
Yazılarını zenginleştirmek için atasözleri, deyimler ve özdeyişler kullanır.				1	1	0	100
Bağlamdan yararlanarak bilmediği kelime ve kelime gruplarının anlamını tahmin eder.				2	0	2	0
Grafik, tablo ve çizelgeyle sunulan bilgileri yorumlar.				1	1	0	100
Metnin konusunu belirler.				1	1	0	100
<b>Sözel (TAR)</b>				<b>10</b>	<b>5</b>	<b>5</b>	<b>50</b>
<b>Tarih</b>				<b>10</b>	<b>5</b>	<b>5</b>	<b>50</b>
Birinci Dünya Savaşı'nın sebeplerini ve savaşın başlamasına yol açan gelişmeleri kavrar.				2	1	1	50
Mustafa Kemal'in askerlik hayatı ile ilgili olayları ve olguları onun kişilik özellikleri ile ilişkilendirir.				2	1	1	50
Avrupa'daki gelişmelerin yansımaları bağlamında Osmanlı Devleti'nin yirminci yüzyılın başlarındaki siyasi ve sosyal				2	1	1	50
Gençlik döneminde Mustafa Kemal'in fikir hayatını etkileyen önemli kişileri ve olayları kavrar.				2	1	1	50
Mustafa Kemal'in çocukluk ve öğrenim hayatından hareketle onun kişilik özelliklerinin oluşumu hakkında çıkarımlar				1	1	0	100
Birinci Dünya Savaşı'nda Osmanlı Devleti'nin durumu hakkında çıkarımlarda bulunur.				1	0	1	0
<b>Sözel (DİN)</b>				<b>10</b>	<b>3</b>	<b>2</b>	<b>30</b>
<b>Din K.ve A.B.</b>				<b>10</b>	<b>3</b>	<b>2</b>	<b>30</b>
Kader ve kaza inancını ayet ve hadislerle açıklar				5	2	2	40
Hz. Musa'nın hayatını ana hatlarıyla tanıtır.				1	0	0	0
İnsanın ilmi,iradesi ve sorumluluğu ile kader arasında ilişki kurar				1	0	0	0
Kader ve kaza kavramlarını analiz eder				3	1	0	33
<b>Sözel (İNG)</b>				<b>10</b>	<b>3</b>	<b>4</b>	<b>30</b>
<b>İngilizce</b>				<b>10</b>	<b>3</b>	<b>4</b>	<b>30</b>
Making simple inquires				1	1	0	100
Commenting free time activities				1	0	0	0
Invitation and refusing				1	1	0	100
Expressing preferences				1	1	0	100
Describing personality				1	0	0	0
Invitation and accepting				1	0	0	0
Simple present tense (Free time activities)				1	0	1	0
Describing a close friend				1	0	1	0
Understanding simple invitation card				2	0	2	0
<b>Sayısal (MAT)</b>				<b>20</b>	<b>6</b>	<b>8</b>	<b>30</b>
<b>Matematik</b>				<b>20</b>	<b>6</b>	<b>8</b>	<b>30</b>
Tam sayıların, tam sayı kuvvetlerini hesaplar.				5	2	2	40
Üslü ifadelerle ilgili temel kuralları anlar, birbirine denk ifadeler oluşturur.				5	2	1	40
İki doğal sayının en büyük ortak bölenini (EBOB) ve en küçük ortak katını (EKOK) hesaplar, ilgili problemleri çözer				5	1	3	20
Verilen pozitif tam sayıların pozitif tam sayı çarpanlarını bulur, pozitif tam sayıların pozitif tam sayı çarpanlarını üslü				2	1	1	50
Çok büyük ve çok küçük sayıları bilimsel gösterimle ifade eder ve karşılaştırır				1	0	0	0
Sayıların ondalık gösterimlerini 10'un tam sayı kuvvetlerini kullanarak çözümler.				1	0	0	0
Verilen iki doğal sayının aralarında asal olup olmadığını belirler.				1	0	1	0
<b>Sayısal (FEN)</b>				<b>20</b>	<b>6</b>	<b>10</b>	<b>30</b>
<b>Fen</b>				<b>20</b>	<b>6</b>	<b>10</b>	<b>30</b>
Mevsimleri oluşumu				10	3	5	30
İklim ve hava hareketleri				7	1	4	14
DNA ve genetik kod				3	2	1	67

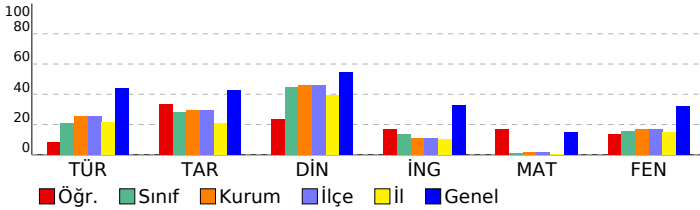

SINAV SONUÇ BELGESİ							
İĞDIR / KARAKOYUNLU / Gazi Yatılı Bölge Ortaokulu							
Öğrenci			Numara		Sınıf		
HİRANUR BADRUK			74		8A		
Puan Türü	Puan	Genel Ort.	Dereceler				
			Snf	Kurum	İlçe	İl	Genel
LGS	▼ 114,630	222,400	18	38	38	62	12643
Puanı Hesaplanan:			50	50	81	14001	
Katılımlar:			24	50	50	81	14020

Ders	Soru	Doğru	Yanlış	Net	Başarı %	Sınıf Ort.	Kurum Ort.	Genel Ort.
Türkçe	20	3	11	-0,67	-3	▼ 4,12	▼ 5,09	▼ 8,85
Tarih	10	4	2	3,33	33	▲ 2,83	▲ 2,93	▼ 4,27
Din K.ve A.B.	10	6	1	5,67	57	▲ 4,44	▲ 4,60	▲ 5,45
İngilizce	10	2	2	1,33	13	◆ 1,33	▲ 1,08	▼ 3,30
Matematik	20	1	10	-2,33	-12	▼ 0,24	▼ 0,35	▼ 2,98
Fen	20	5	7	2,67	13	▼ 3,17	▼ 3,41	▼ 6,41
<b>Toplam:</b>	<b>90</b>	<b>21</b>	<b>33</b>	<b>10,00</b>	<b>11</b>	<b>▼ 15,81</b>	<b>▼ 17,30</b>	<b>▼ 30,89</b>

Soru No	12345678901234567890
Sözel (TÜR)	db Aa cddb B A dcca
Cevap Anh.	B CDBACADBAACDBDADBDDC
Sözel (TAR)	C Dd B Cb
Cevap Anh.	B CDDBCBCCAB
Sözel (DİN)	A Bca ACA
Cevap Anh.	B ACBBBCACA
Sözel (İNG)	c AcB
Cevap Anh.	B CDCBCDAABA
Sayısal (MAT)	ca aaa b a bbaB
Cevap Anh.	B BCCDDBCDDDBCAACB
Sayısal (FEN)	aBa CaD d cC Cdb
Cevap Anh.	B ABBDDCCDCADBABACDCBC

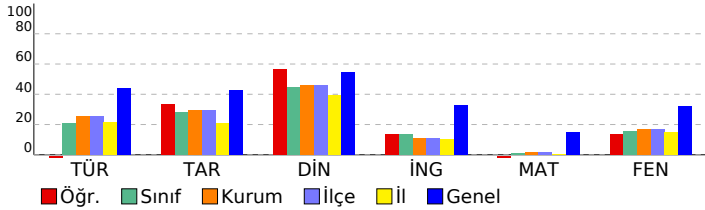

8. SINIF 1.DENEME		S	D	Y	B%
<b>DERSLERE GÖRE BAŞARI ANALİZİ</b>		20	3	11	15
<b>Sözel (TÜR)</b>		20	3	11	15
<b>Türkçe</b>		20	3	11	15
Filiillerin cümledeki işlevlerini kavrar.		4	0	1	0
Okudukları ile ilgili çıkarımlarda bulunur		3	0	3	0
Yazdıklarını düzenler.		2	0	1	0
Görsellerle ilgili soruların cevaplar		1	1	0	100
Metnin ana fikrini/ana duygusunu belirler.		1	0	1	0
Metnin içeriğine uygun başlık/başlıklar belirler.		1	0	1	0
Metindeki yardımcı fikirleri belirler.		1	0	1	0
Metin türlerini ayırt eder.		1	0	1	0
Metindeki anlatım biçimlerini belirler.		1	0	0	0
Yazılarını zenginleştirmek için atasözleri, deyimler ve özdeyişler kullanır.		1	1	0	100
Bağlamdan yararlanarak bilmediği kelime ve kelime gruplarının anlamını tahmin eder.		2	1	1	50
Grafik, tablo ve çizelgeyle sunulan bilgileri yorumlar.		1	0	0	0
Metnin konusunu belirler.		1	0	1	0
<b>Sözel (TAR)</b>		10	4	2	40
<b>Tarih</b>		10	4	2	40
Birinci Dünya Savaşı'nın sebeplerini ve savaşın başlamasına yol açan gelişmeleri kavrar.		2	1	0	50
Mustafa Kemal'in askerlik hayatı ile ilgili olayları ve olguları onun kişilik özellikleri ile ilişkilendirir.		2	1	0	50
Avrupa'daki gelişmelerin yansımaları bağlamında Osmanlı Devleti'nin yirminci yüzyılın başlarındaki siyasi ve sosyal		2	0	1	0
Gençlik döneminde Mustafa Kemal'in fikir hayatını etkileyen önemli kişileri ve olayları kavrar.		2	1	1	50
Mustafa Kemal'in çocukluk ve öğrenim hayatından hareketle onun kişilik özelliklerinin oluşumu hakkında çıkarımlar		1	1	0	100
Birinci Dünya Savaşı'nda Osmanlı Devleti'nin durumu hakkında çıkarımlarda bulunur.		1	0	0	0
<b>Sözel (DİN)</b>		10	6	1	60
<b>Din K.ve A.B.</b>		10	6	1	60
Kader ve kaza inancını ayet ve hadislerle açıklar		5	4	0	80
Hz. Musa'nın hayatını ana hatlarıyla tanıtır.		1	0	0	0
İnsanın ilmi,iradesi ve sorumluluğu ile kader arasında ilişki kurar		1	0	1	0
Kader ve kaza kavramlarını analiz eder		3	2	0	67
<b>Sözel (İNG)</b>		10	2	2	20
<b>İngilizce</b>		10	2	2	20
Making simple inquires		1	0	0	0
Commenting free time activities		1	0	0	0
Invitation and refusing		1	0	0	0
Expressing preferences		1	0	1	0
Describing personality		1	0	0	0
Invitation and accepting		1	0	0	0
Simple present tense (Free time activities)		1	1	0	100
Describing a close friend		1	0	1	0
Understanding simple invitation card		2	1	0	50
<b>Sayısal (MAT)</b>		20	1	10	5
<b>Matematik</b>		20	1	10	5
Tam sayıların, tam sayı kuvvetlerini hesaplar.		5	1	3	20
Üslü ifadelerle ilgili temel kuralları anlar, birbirine denk ifadeler oluşturur.		5	0	2	0
İki doğal sayının en büyük ortak bölenini (EBOB) ve en küçük ortak katını (EKOK) hesaplar, ilgili problemleri çözer		5	0	2	0
Verilen pozitif tam sayıların pozitif tam sayı çarpanlarını bulur, pozitif tam sayıların pozitif tam sayı çarpanlarını üslü		2	0	2	0
Çok büyük ve çok küçük sayıları bilimsel gösterimle ifade eder ve karşılaştırır		1	0	0	0
Sayıların ondalık gösterimlerini 10'un tam sayı kuvvetlerini kullanarak çözümler.		1	0	0	0
Verilen iki doğal sayının aralarında asal olup olmadığını belirler.		1	0	1	0
<b>Sayısal (FEN)</b>		20	5	7	25
<b>Fen</b>		20	5	7	25
Mevsimleri oluşumu		10	1	3	10
İklim ve hava hareketleri		7	3	3	43
DNA ve genetik kod		3	1	1	33



SINAV SONUÇ BELGESİ							
İĞDIR / KARAKOYUNLU / Gazi Yatılı Bölge Ortaokulu							
Öğrenci			Numara		Sınıf		
LAMİA DARAMAN			63		8A		
Puan Türü	Puan	Genel Ort.	Dereceler				
			Snf	Kurum	İlçe	İl	Genel
LGS	▼ 204,527	222,400	6	13	13	13	7207
Puanı Hesaplanan:			50	50	81	14001	
Katılımlar:			24	50	50	81	14020

Ders	Soru	Doğru	Yanlış	Net	Başarı %	Sınıf Ort.	Kurum Ort.	Genel Ort.
Türkçe	20	10	8	7,33	37	▲ 4,12	▲ 5,09	▼ 8,85
Tarih	10	5	5	3,33	33	▲ 2,83	▲ 2,93	▼ 4,27
Din K.ve A.B.	10	8	2	7,33	73	▲ 4,44	▲ 4,60	▲ 5,45
İngilizce	10	2	4	0,67	7	▼ 1,33	▼ 1,08	▼ 3,30
Matematik	20	5	5	3,33	17	▲ 0,24	▲ 0,35	▲ 2,98
Fen	20	7	7	4,67	23	▲ 3,17	▲ 3,41	▼ 6,41
<b>Toplam:</b>	<b>90</b>	<b>37</b>	<b>31</b>	<b>26,67</b>	<b>30</b>	<b>▲ 15,81</b>	<b>▲ 17,30</b>	<b>▼ 30,89</b>

Soru No	12345678901234567890
Sözel (TÜR)	bBcBb BDAb ddBCDBaDA
Cevap Anh.	ABDBCDBDACDBABCDACDA
Sözel (TAR)	dCcBaDaaBC
Cevap Anh.	BCABCDDCBC
Sözel (DİN)	dAbBCABACB
Cevap Anh.	CACBCABACB
Sözel (İNG)	Cd Cb bd
Cevap Anh.	CBADCCBADA
Sayısal (MAT)	DC B dbb a c A C
Cevap Anh.	DCBCBCBDDCBDDCAACBAC
Sayısal (FEN)	bbd A BaAb CCBdbA
Cevap Anh.	DDCCDABBACDCCBDDAAB

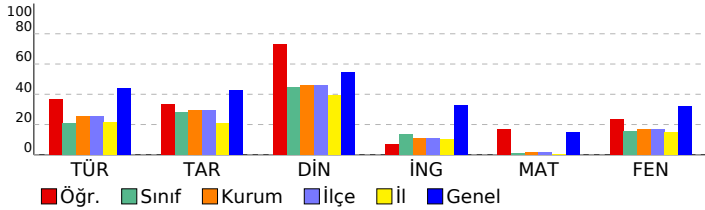

8. SINIF 1.DENEME							
DERSLERE GÖRE BAŞARI ANALİZİ				S	D	Y	B%
<b>Sözel (TÜR)</b>				<b>20</b>	<b>10</b>	<b>8</b>	<b>50</b>
<b>Türkçe</b>				<b>20</b>	<b>10</b>	<b>8</b>	<b>50</b>
Bağlamdan yararlanarak bilmediği kelime ve kelime gruplarının anlamını tahmin eder.				2	0	2	0
Metnin konusunu belirler.				1	1	0	100
Okudukları ile ilgili çıkarımlarda bulunur				3	2	0	67
Metin türlerini ayırt eder.				1	0	1	0
Metindeki anlatım biçimlerini belirler.				1	0	0	0
Yazılarını zenginleştirmek için atasözleri, deyimler ve özyeşiller kullanır.				1	1	0	100
Filiillerin cümledeki işlevlerini kavrar.				4	2	2	50
Görsellerle ilgili sorulara cevaplar				1	1	0	100
Yazdıklarını düzenler.				2	0	2	0
Metnin içeriğine uygun başlık/başlıklar belirler.				1	0	1	0
Metnin ana fikrini/ana duygusunu belirler.				1	1	0	100
Grafik, tablo ve çizelgeyle sunulan bilgileri yorumlar.				1	1	0	100
Metindeki yardımcı fikirleri belirler.				1	1	0	100
<b>Sözel (TAR)</b>				<b>10</b>	<b>5</b>	<b>5</b>	<b>50</b>
<b>Tarih</b>				<b>10</b>	<b>5</b>	<b>5</b>	<b>50</b>
Avrupa'daki gelişmelerin yansımaları bağlamında Osmanlı Devleti'nin yirminci yüzyılın başlarındaki siyasi ve sosyal				2	0	2	0
Mustafa Kemal'in çocukluk ve öğrenim hayatından hareketle onun kişilik özelliklerinin oluşumu hakkında çıkarımlar				1	1	0	100
Gençlik döneminde Mustafa Kemal'in fikir hayatını etkileyen önemli kişileri ve olayları kavrar.				2	1	1	50
Mustafa Kemal'in askerlik hayatı ile ilgili olayları ve olgular onun kişilik özellikleri ile ilişkilendirir.				2	1	1	50
Birinci Dünya Savaşı'nın sebeplerini ve savaşın başlamasına yol açan gelişmeleri kavrar.				3	2	1	67
Birinci Dünya Savaşı'nda Osmanlı Devleti'nin durumu hakkında çıkarımlarda bulunur.				1	1	0	100
<b>Sözel (DİN)</b>				<b>10</b>	<b>8</b>	<b>2</b>	<b>80</b>
<b>Din K.ve A.B.</b>				<b>10</b>	<b>8</b>	<b>2</b>	<b>80</b>
Kader ve kaza inancını ayet ve hadislerle açıklar				5	4	1	80
Kader ve kaza kavramlarını analiz eder				3	2	1	67
İnsanın ilmi, iradesi ve sorumluluğu ile kader arasında ilişki kurar				1	1	0	100
Hz. Musa'nın hayatını ana hatlarıyla tanıtır.				1	1	0	100
<b>Sözel (İNG)</b>				<b>10</b>	<b>2</b>	<b>4</b>	<b>20</b>
<b>İngilizce</b>				<b>10</b>	<b>2</b>	<b>4</b>	<b>20</b>
Describing personality				1	1	0	100
Expressing preferences				1	0	1	0
Describing a close friend				1	0	0	0
Commenting free time activities				1	0	0	0
Making simple inquiries				1	1	0	100
Invitation and refusing				1	0	1	0
Understanding simple invitation card				2	0	0	0
Invitation and accepting				1	0	1	0
Simple present tense (Free time activities)				1	0	1	0
<b>Sayısal (MAT)</b>				<b>20</b>	<b>5</b>	<b>5</b>	<b>25</b>
<b>Matematik</b>				<b>20</b>	<b>5</b>	<b>5</b>	<b>25</b>
Verilen pozitif tam sayıların pozitif tam sayı çarpanlarını bulur, pozitif tam sayıların pozitif tam sayı çarpanlarını üslü				2	2	0	100
İki doğal sayının en büyük ortak bölenini (EBOB) ve en küçük ortak katını (EKOK) hesaplar, ilgili problemleri çözer				5	1	0	20
Verilen iki doğal sayının aralarında asal olup olmadığını belirler.				1	0	0	0
Tam sayıların, tam sayı kuvvetlerini hesaplar.				5	1	3	20
Üslü ifadelerle ilgili temel kuralları anlar, birbirine denk ifadeler oluşturur.				5	0	1	0
Çok büyük ve çok küçük sayıları bilimsel gösterimle ifade eder ve karşılaştırır				1	0	1	0
Sayıların ondalık gösterimlerini 10'un tam sayı kuvvetlerini kullanarak çözümler.				1	1	0	100
<b>Sayısal (FEN)</b>				<b>20</b>	<b>7</b>	<b>7</b>	<b>35</b>
<b>Fen</b>				<b>20</b>	<b>7</b>	<b>7</b>	<b>35</b>
Mevsimleri oluşumu				10	1	4	10
İklim ve hava hareketleri				7	3	3	43
DNA ve genetik kod				3	3	0	100

SINAV SONUÇ BELGESİ							
İĞDIR / KARAKOYUNLU / Gazi Yatılı Bölge Ortaokulu							
Öğrenci			Numara		Sınıf		
MURAT MERMER			33		8A		
Puan Türü	Puan	Genel Ort.	Dereceler				
			Snf	Kurum	İlçe	İl	Genel
LGS	▼ 122,697	222,400	15	33	33	50	12249
Puanı Hesaplanan:			50	50	81	14001	
Katılımlar:			24	50	50	81	14020

Ders	Soru	Doğru	Yanlış	Net	Başarı %	Sınıf Ort.	Kurum Ort.	Genel Ort.
Türkçe	20	6	14	1,33	7	▼ 4,12	▼ 5,09	▼ 8,85
Tarih	10	2	8	-0,67	-7	▼ 2,83	▼ 2,93	▼ 4,27
Din K.ve A.B.	10	3	7	0,67	7	▼ 4,44	▼ 4,60	▼ 5,45
İngilizce	10	0	1	-0,33	-3	▼ 1,33	▼ 1,08	▼ 3,30
Matematik	20	4	6	2,00	10	▲ 0,24	▲ 0,35	▼ 2,98
Fen	20	3	7	0,67	3	▼ 3,17	▼ 3,41	▼ 6,41
<b>Toplam:</b>	<b>90</b>	<b>18</b>	<b>43</b>	<b>3,67</b>	<b>4</b>	<b>▼ 15,81</b>	<b>▼ 17,30</b>	<b>▼ 30,89</b>

Soru No	12345678901234567890
Sözel (TÜR)	babBaDcbccDBBbdCbdabc
Cevap Anh.	A ABDBCDBDACDBABCDACDA
Sözel (TAR)	aCbcaacdaC
Cevap Anh.	A BCABCDDCBC
Sözel (DİN)	bACabAabaa
Cevap Anh.	A CACBCABACB
Sözel (İNG)	a
Cevap Anh.	A CBADCCBADA
Sayısal (MAT)	bCdbcbDBdbd
Cevap Anh.	A DCBCBCBDDCBDDCAACBAC
Sayısal (FEN)	DDbabbacaA
Cevap Anh.	A DDCCDABBACDCCBDDAAB

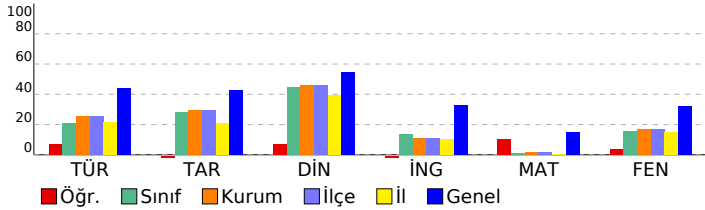

8. SINIF 1.DENEME								
DERSLERE GÖRE BAŞARI ANALİZİ					S	D	Y	B%
<b>Sözel (TÜR)</b>					<b>20</b>	<b>6</b>	<b>14</b>	<b>30</b>
<b>Türkçe</b>					<b>20</b>	<b>6</b>	<b>14</b>	<b>30</b>
Bağlamdan yararlanarak bilmediği kelime ve kelime gruplarının anlamını tahmin eder.					2	0	2	0
Metnin konusunu belirler.					1	0	1	0
Okudukları ile ilgili çıkarımlarda bulunur					3	2	1	67
Metin türlerini ayırt eder.					1	0	1	0
Metindeki anlatım biçimlerini belirler.					1	1	0	100
Yazılarını zenginleştirmek için atasözleri, deyimler ve özyeşiller kullanır.					1	0	1	0
Filiillerin cümledeki işlevlerini kavrar.					4	1	3	25
Görsellerle ilgili soruların cevaplar					1	0	1	0
Yazdıklarını düzenler.					2	1	1	50
Metnin içeriğine uygun başlık/başlıklar belirler.					1	0	1	0
Metnin ana fikrini/ana duygusunu belirler.					1	1	0	100
Grafik, tablo ve çizelgeyle sunulan bilgileri yorumlar.					1	0	1	0
Metindeki yardımcı fikirleri belirler.					1	0	1	0
<b>Sözel (TAR)</b>					<b>10</b>	<b>2</b>	<b>8</b>	<b>20</b>
<b>Tarih</b>					<b>10</b>	<b>2</b>	<b>8</b>	<b>20</b>
Avrupa'daki gelişmelerin yansımaları bağlamında Osmanlı Devleti'nin yirminci yüzyılın başlarındaki siyasi ve sosyal					2	0	2	0
Mustafa Kemal'in çocukluk ve öğrenim hayatından hareketle onun kişilik özelliklerinin oluşumu hakkında çıkarımlar					1	1	0	100
Gençlik döneminde Mustafa Kemal'in fikir hayatını etkileyen önemli kişileri ve olayları kavrar.					2	0	2	0
Mustafa Kemal'in askerlik hayatı ile ilgili olayları ve olguların onun kişilik özellikleri ile ilişkilendirir.					2	0	2	0
Birinci Dünya Savaşı'nın sebeplerini ve savaşın başlamasına yol açan gelişmeleri kavrar.					2	1	1	50
Birinci Dünya Savaşı'nda Osmanlı Devleti'nin durumu hakkında çıkarımlarda bulunur.					1	0	1	0
<b>Sözel (DİN)</b>					<b>10</b>	<b>3</b>	<b>7</b>	<b>30</b>
<b>Din K.ve A.B.</b>					<b>10</b>	<b>3</b>	<b>7</b>	<b>30</b>
Kader ve kaza inancını ayet ve hadislerle açıklar					5	2	3	40
Kader ve kaza kavramlarını analiz eder					3	1	2	33
İnsanın ilmi, iradesi ve sorumluluğu ile kader arasında ilişki kurar					1	0	1	0
Hz. Musa'nın hayatını ana hatlarıyla tanıtır.					1	0	1	0
<b>Sözel (İNG)</b>					<b>10</b>	<b>0</b>	<b>1</b>	<b>0</b>
<b>İngilizce</b>					<b>10</b>	<b>0</b>	<b>1</b>	<b>0</b>
Describing personality					1	0	1	0
Expressing preferences					1	0	0	0
Describing a close friend					1	0	0	0
Commenting free time activities					1	0	0	0
Making simple inquiries					1	0	0	0
Invitation and refusing					1	0	0	0
Understanding simple invitation card					2	0	0	0
Invitation and accepting					1	0	0	0
Simple present tense (Free time activities)					1	0	0	0
<b>Sayısal (MAT)</b>					<b>20</b>	<b>4</b>	<b>6</b>	<b>20</b>
<b>Matematik</b>					<b>20</b>	<b>4</b>	<b>6</b>	<b>20</b>
Verilen pozitif tam sayıların pozitif tam sayı çarpanlarını bulur, pozitif tam sayıların pozitif tam sayı çarpanlarını üslü					2	0	1	0
İki doğal sayının en büyük ortak bölenini (EBOB) ve en küçük ortak katını (EKOK) hesaplar, ilgili problemleri çözer					5	2	1	40
Verilen iki doğal sayının aralarında asal olup olmadığını belirler.					1	0	1	0
Tam sayıların, tam sayı kuvvetlerini hesaplar.					5	2	2	40
Üslü ifadelerle ilgili temel kuralları anlar, birbirine denk ifadeler oluşturur.					5	0	1	0
Çok büyük ve çok küçük sayıları bilimsel gösterimle ifade eder ve karşılaştırır					1	0	0	0
Sayıların ondalık gösterimlerini 10'un tam sayı kuvvetlerini kullanarak çözümler.					1	0	0	0
<b>Sayısal (FEN)</b>					<b>20</b>	<b>3</b>	<b>7</b>	<b>15</b>
<b>Fen</b>					<b>20</b>	<b>3</b>	<b>7</b>	<b>15</b>
Mevsimleri oluşumu					10	2	5	20
İklim ve hava hareketleri					7	1	2	14
DNA ve genetik kod					3	0	0	0

## SINAV SONUÇ BELGESİ

İĞDIR / KARAKOYUNLU / Gazi Yatılı Bölge Ortaokulu

Öğrenci	Numara	Sınıf
NAZLICAN AKÇAY	164	8A

Puan Türü	Puan	Genel Ort.	Dereceler				
			Snf	Kurum	İlçe	İl	Genel
LGS	▼ 137,373	222,400	12	29	29	44	11445
Puanı Hesaplanan:			50	50	81	14001	
Katılımlar:			24	50	50	81	14020

Ders	Soru	Doğru	Yanlış	Net	Başarı %	Sınıf Ort.	Kurum Ort.	Genel Ort.
Türkçe	20	8	12	4,00	20	▼ 4,12	▼ 5,09	▼ 8,85
Tarih	10	6	4	4,67	47	▲ 2,83	▲ 2,93	▲ 4,27
Din K.ve A.B.	10	4	5	2,33	23	▼ 4,44	▼ 4,60	▼ 5,45
İngilizce	10	1	8	-1,67	-17	▼ 1,33	▼ 1,08	▼ 3,30
Matematik	20	1	5	-0,67	-3	▼ 0,24	▼ 0,35	▼ 2,98
Fen	20	6	11	2,33	12	▼ 3,17	▼ 3,41	▼ 6,41
<b>Toplam:</b>	<b>90</b>	<b>26</b>	<b>45</b>	<b>11,00</b>	<b>12</b>	<b>▼ 15,81</b>	<b>▼ 17,30</b>	<b>▼ 30,89</b>

Soru No	12345678901234567890
Sözel (TÜR)	aDdACdcBdcbDcaADBacd
Cevap Anh.	B CDBACADBAACDBDADBDDC
Sözel (TAR)	abDaCBbCAB
Cevap Anh.	B CDDBCBCCAB
Sözel (DİN)	cacBCd ACd
Cevap Anh.	B ACBBBCACACA
Sözel (İNG)	bcdBacc ac
Cevap Anh.	B CDCBCDAABA
Sayısal (MAT)	abCdac
Cevap Anh.	B BCCDDBCDDDBCACBACB
Sayısal (FEN)	da aDb bbAbdAdcCaCB
Cevap Anh.	B ABBDDCCDCADBABACDCBC

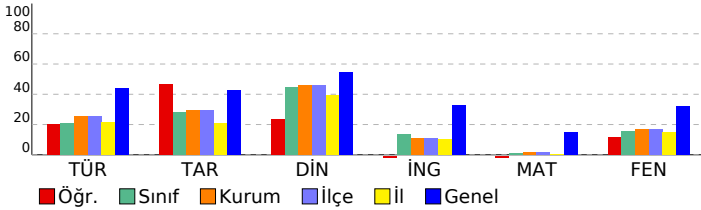

## 8. SINIF 1.DENEME

## DERSLERE GÖRE BAŞARI ANALİZİ

	S	D	Y	B%
<b>Sözel (TÜR)</b>	<b>20</b>	<b>8</b>	<b>12</b>	<b>40</b>
<b>Türkçe</b>	<b>20</b>	<b>8</b>	<b>12</b>	<b>40</b>
Fiilimsilerin cümledeki işlevlerini kavrar.	4	0	4	0
Okudukları ile ilgili çıkarımlarda bulunur	3	2	1	67
Yazdıklarını düzenler.	2	0	2	0
Görsellerle ilgili soruların cevaplar	1	1	0	100
Metnin ana fikrini/ana duygusunu belirler.	1	1	0	100
Metnin içeriğine uygun başlık/başlıklar belirler.	1	0	1	0
Metindeki yardımcı fikirleri belirler.	1	0	1	0
Metin türlerini ayırt eder.	1	0	1	0
Metindeki anlatım biçimlerini belirler.	1	1	0	100
Yazılarını zenginleştirmek için atasözleri, deyimler ve özdeyişler kullanır.	1	0	1	0
Bağlamdan yararlanarak bilmediği kelime ve kelime gruplarının anlamını tahmin eder.	2	1	1	50
Grafik, tablo ve çizelgeyle sunulan bilgileri yorumlar.	1	1	0	100
Metnin konusunu belirler.	1	1	0	100
<b>Sözel (TAR)</b>	<b>10</b>	<b>6</b>	<b>4</b>	<b>60</b>
<b>Tarih</b>	<b>10</b>	<b>6</b>	<b>4</b>	<b>60</b>
Birinci Dünya Savaşı'nın sebeplerini ve savaşın başlamasına yol açan gelişmeleri kavrar.	2	1	1	50
Mustafa Kemal'in askerlik hayatı ile ilgili olayları ve olguları onun kişilik özellikleri ile ilişkilendirir.	2	1	1	50
Avrupa'daki gelişmelerin yansımaları bağlamında Osmanlı Devleti'nin yirminci yüzyılın başlarındaki siyasi ve sosyal	2	0	2	0
Gençlik döneminde Mustafa Kemal'in fikir hayatını etkileyen önemli kişileri ve olayları kavrar.	2	2	0	100
Mustafa Kemal'in çocukluk ve öğrenim hayatından hareketle onun kişilik özelliklerinin oluşumu hakkında çıkarımlar	1	1	0	100
Birinci Dünya Savaşı'nda Osmanlı Devleti'nin durumu hakkında çıkarımlarda bulunur.	1	1	0	100
<b>Sözel (DİN)</b>	<b>10</b>	<b>4</b>	<b>5</b>	<b>40</b>
<b>Din K.ve A.B.</b>	<b>10</b>	<b>4</b>	<b>5</b>	<b>40</b>
Kader ve kaza inancını ayet ve hadislerle açıklar	5	3	2	60
Hz. Musa'nın hayatını ana hatlarıyla tanıtır.	1	0	1	0
İnsanın ilmi, iradesi ve sorumluluğu ile kader arasında ilişki kurar	1	0	1	0
Kader ve kaza kavramlarını analiz eder	3	1	1	33
<b>Sözel (İNG)</b>	<b>10</b>	<b>1</b>	<b>8</b>	<b>10</b>
<b>İngilizce</b>	<b>10</b>	<b>1</b>	<b>8</b>	<b>10</b>
Making simple inquires	1	0	1	0
Commenting free time activities	1	0	1	0
Invitation and refusing	1	0	1	0
Expressing preferences	1	1	0	100
Describing personality	1	0	1	0
Invitation and accepting	1	0	1	0
Simple present tense (Free time activities)	1	0	1	0
Describing a close friend	1	0	0	0
Understanding simple invitation card	2	0	2	0
<b>Sayısal (MAT)</b>	<b>20</b>	<b>1</b>	<b>5</b>	<b>5</b>
<b>Matematik</b>	<b>20</b>	<b>1</b>	<b>5</b>	<b>5</b>
Tam sayıların, tam sayı kuvvetlerini hesaplar.	5	0	2	0
Üslü ifadelerle ilgili temel kuralları anlar, birbirine denk ifadeler oluşturur.	5	0	2	0
İki doğal sayının en büyük ortak bölenini (EBOB) ve en küçük ortak katını (EKOK) hesaplar, ilgili problemleri çözer	5	1	0	20
Verilen pozitif tam sayıların pozitif tam sayı çarpanlarını bulur, pozitif tam sayıların pozitif tam sayı çarpanlarını üslü	2	0	1	0
Çok büyük ve çok küçük sayıları bilimsel gösterimle ifade eder ve karşılaştırır	1	0	0	0
Sayıların ondalık gösterimlerini 10'un tam sayı kuvvetlerini kullanarak çözümler.	1	0	0	0
Verilen iki doğal sayının aralarında asal olup olmadığını belirler.	1	0	0	0
<b>Sayısal (FEN)</b>	<b>20</b>	<b>6</b>	<b>11</b>	<b>30</b>
<b>Fen</b>	<b>20</b>	<b>6</b>	<b>11</b>	<b>30</b>
Mevsimleri oluşumu	10	2	7	20
İklim ve hava hareketleri	7	1	4	14
DNA ve genetik kod	3	3	0	100

SINAV SONUÇ BELGESİ							
İĞDIR / KARAKOYUNLU / Gazi Yatılı Bölge Ortaokulu							
Öğrenci			Numara		Sınıf		
NURŞANI AFŞAR			0		8A		
Puan Türü	Puan	Genel Ort.	Dereceler				
			Snf	Kurum	İlçe	İl	Genel
LGS	▼ 104,073	222,400	21	44	44	70	13105
Puanı Hesaplanan:			50	50	81	14001	
Katılımlar:			24	50	50	81	14020

Ders	Soru	Doğru	Yanlış	Net	Başarı %	Sınıf Ort.	Kurum Ort.	Genel Ort.
Türkçe	20	3	17	-2,67	-13	▼ 4,12	▼ 5,09	▼ 8,85
Tarih	10	2	7	-0,33	-3	▼ 2,83	▼ 2,93	▼ 4,27
Din K.ve A.B.	10	0	10	-3,33	-33	▼ 4,44	▼ 4,60	▼ 5,45
Matematik	20	6	14	1,33	7	▲ 0,24	▲ 0,35	▼ 2,98
Fen	20	7	13	2,67	13	▼ 3,17	▼ 3,41	▼ 6,41
<b>Toplam:</b>	<b>90</b>	<b>18</b>	<b>61</b>	<b>-2,33</b>	<b>-3</b>	<b>▼ 15,81</b>	<b>▼ 17,30</b>	<b>▼ 30,89</b>

Soru No	12345678901234567890
Sözel (TÜR)	cdcadbcCbCadbcdbCdb
Cevap Anh.	A ABDBCDBDACBABCDA
Sözel (TAR)	cdCbCb ada
Cevap Anh.	A BCABCDDCBC
Sözel (DİN)	ddddddddd
Cevap Anh.	A CACBCABACB
Sayısal (MAT)	abdCaCBdCadabbcCBda
Cevap Anh.	A DCBCBCBDDCDBDCAACBAC
Sayısal (FEN)	DDabcdbdaCbdaCadBcAcB
Cevap Anh.	A DDCCDABBCACDCCBBDAAAB

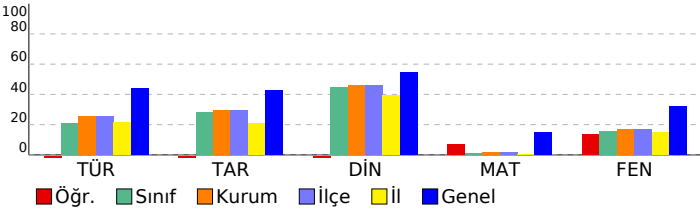

8. SINIF 1.DENEME		S	D	Y	B%
<b>DERSLERE GÖRE BAŞARI ANALİZİ</b>		<b>20</b>	<b>3</b>	<b>17</b>	<b>15</b>
<b>Sözel (TÜR)</b>					
<b>Türkçe</b>		<b>20 3 17 15</b>			
Bağlamdan yararlanarak bilmediği kelime ve kelime gruplarının anlamını tahmin eder.		2	0	2	0
Metnin konusunu belirler.		1	0	1	0
Okudukları ile ilgili çıkarımlarda bulunur		3	0	3	0
Metin türlerini ayırt eder.		1	0	1	0
Metindeki anlatım biçimlerini belirler.		1	0	1	0
Yazılarını zenginleştirmek için atasözleri, deyimler ve özyeşitler kullanır.		1	0	1	0
Filiillerin cümledeki işlevlerini kavrar.		4	1	3	25
Görsellerle ilgili soruları cevaplar		1	0	1	0
Yazdıklarını düzenler.		2	1	1	50
Metnin içeriğine uygun başlık/başlıklar belirler.		1	0	1	0
Metnin ana fikrini/ana duygusunu belirler.		1	0	1	0
Grafik, tablo ve çizelgeyle sunulan bilgileri yorumlar.		1	1	0	100
Metindeki yardımcı fikirleri belirler.		1	0	1	0
<b>Sözel (TAR)</b>		<b>10 2 7 20</b>			
<b>Tarih</b>		<b>10 2 7 20</b>			
Avrupa'daki gelişmelerin yansımaları bağlamında Osmanlı Devleti'nin yirminci yüzyılın başlarındaki siyasi ve sosyal		2	1	1	50
Mustafa Kemal'in çocukluk ve öğrenim hayatından hareketle onun kişilik özelliklerinin oluşumu hakkında çıkarımlar		1	0	1	0
Gençlik döneminde Mustafa Kemal'in fikir hayatını etkileyen önemli kişileri ve olayları kavrar.		2	1	1	50
Mustafa Kemal'in askerlik hayatı ile ilgili olayları ve olguları onun kişilik özellikleri ile ilişkilendirir.		2	0	1	0
Birinci Dünya Savaşı'nın sebeplerini ve savaşın başlamasına yol açan gelişmeleri kavrar.		2	0	2	0
Birinci Dünya Savaşı'nda Osmanlı Devleti'nin durumu hakkında çıkarımlarda bulunur.		1	0	1	0
<b>Sözel (DİN)</b>		<b>10 0 10 0</b>			
<b>Din K.ve A.B.</b>		<b>10 0 10 0</b>			
Kader ve kaza inancını ayet ve hadislerle açıklar		5	0	5	0
Kader ve kaza kavramlarını analiz eder		3	0	3	0
İnsanın ilmi, iradesi ve sorumluluğu ile kader arasında ilişki kurar		1	0	1	0
Hz. Musa'nın hayatını ana hatlarıyla tanıtır.		1	0	1	0
<b>Sayısal (MAT)</b>		<b>20 6 14 30</b>			
<b>Matematik</b>		<b>20 6 14 30</b>			
Verilen pozitif tam sayıların pozitif tam sayı çarpanlarını bulur, pozitif tam sayıların pozitif tam sayı çarpanlarını üslü		2	0	2	0
İki doğal sayının en büyük ortak bölenini (EBOB) ve en küçük ortak katını (EKOK) hesaplar, ilgili problemleri çözer		5	2	3	40
Verilen iki doğal sayının aralarında asal olup olmadığını belirler.		1	1	0	100
Tam sayıların, tam sayı kuvvetlerini hesaplar.		5	2	3	40
Üslü ifadelerle ilgili temel kuralları anlar, birbirine denk ifadeler oluşturur.		5	0	5	0
Çok büyük ve çok küçük sayıları bilimsel gösterimle ifade eder ve karşılaştırır		1	0	1	0
Sayıların ondalık gösterimlerini 10'un tam sayı kuvvetlerini kullanarak çözümler.		1	1	0	100
<b>Sayısal (FEN)</b>		<b>20 7 13 35</b>			
<b>Fen</b>		<b>20 7 13 35</b>			
Mevsimleri oluşumu		10	3	7	30
İklim ve hava hareketleri		7	2	5	29
DNA ve genetik kod		3	2	1	67

SINAV SONUÇ BELGESİ							
İĞDIR / KARAKOYUNLU / Gazi Yatılı Bölge Ortaokulu							
Öğrenci			Numara	Sınıf			
PERVİN TEBİK			287	8A			
Puan Türü	Puan	Genel Ort.	Dereceler				
			Snf	Kurum	İlçe	İl	Genel
LGS	▲ 241,873	222,400	3	6	6	6	5115
Puanı Hesaplanan:			50	50	81	14001	
Katılımlar:			24	50	50	81	14020

Ders	Soru	Doğru	Yanlış	Net	Başarı %	Sınıf Ort.	Kurum Ort.	Genel Ort.
Türkçe	20	13	5	11,33	57	▲ 4,12	▲ 5,09	▲ 8,85
Tarih	10	8	2	7,33	73	▲ 2,83	▲ 2,93	▲ 4,27
Din K.ve A.B.	10	9	1	8,67	87	▲ 4,44	▲ 4,60	▲ 5,45
İngilizce	10	3	5	1,33	13	◆ 1,33	▲ 1,08	▼ 3,30
Matematik	20	4	5	2,33	12	▲ 0,24	▲ 0,35	▼ 2,98
Fen	20	10	9	7,00	35	▲ 3,17	▲ 3,41	▲ 6,41
<b>Toplam:</b>	<b>90</b>	<b>47</b>	<b>27</b>	<b>38,00</b>	<b>42</b>	<b>▲ 15,81</b>	<b>▲ 17,30</b>	<b>▲ 30,89</b>

Soru No	12345678901234567890
Sözel (TÜR)	ABDBC BDAdDAAcB dDA
Cevap Anh.	A ABDBCDBDACDBABCDACDA
Sözel (TAR)	BCABADbCBC
Cevap Anh.	A BCABCDDBC
Sözel (DİN)	bACBCABACB
Cevap Anh.	A CACBCABACB
Sözel (İNG)	CBAAd dc d
Cevap Anh.	A CBADCCBADA
Sayısal (MAT)	aBa B a AA cb
Cevap Anh.	A DCBCBCBDDCDBDDCAACBAC
Sayısal (FEN)	DDaCcAcBCcd CCddDAdc
Cevap Anh.	A DDCCDABBACDCCBBDAAB

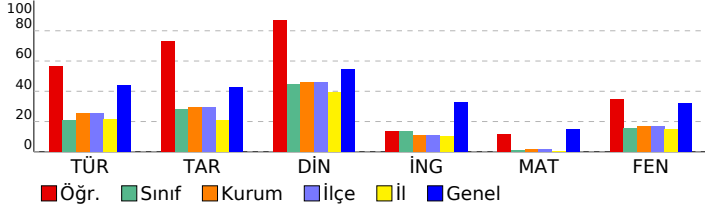

8. SINIF 1.DENEME							
DERSLERE GÖRE BAŞARI ANALİZİ				S	D	Y	B%
<b>Sözel (TÜR)</b>				<b>20</b>	<b>13</b>	<b>5</b>	<b>65</b>
<b>Türkçe</b>				<b>20</b>	<b>13</b>	<b>5</b>	<b>65</b>
Bağlamdan yararlanarak bilmediği kelime ve kelime gruplarının anlamını tahmin eder.				2	2	0	100
Metnin konusunu belirler.				1	1	0	100
Okudukları ile ilgili çıkarımlarda bulunur				3	2	1	67
Metin türlerini ayırt eder.				1	1	0	100
Metindeki anlatım biçimlerini belirler.				1	0	0	0
Yazılarını zenginleştirmek için atasözleri, deyimler ve özyeşiller kullanır.				1	1	0	100
Filiillerin cümledeki işlevlerini kavrar.				4	1	2	25
Görsellerle ilgili soruların cevaplar				1	1	0	100
Yazdıklarını düzenler.				2	0	2	0
Metnin içeriğine uygun başlık/başlıklar belirler.				1	1	0	100
Metnin ana fikrini/ana duygusunu belirler.				1	1	0	100
Grafik, tablo ve çizelgeyle sunulan bilgileri yorumlar.				1	1	0	100
Metindeki yardımcı fikirleri belirler.				1	1	0	100
<b>Sözel (TAR)</b>				<b>10</b>	<b>8</b>	<b>2</b>	<b>80</b>
<b>Tarih</b>				<b>10</b>	<b>8</b>	<b>2</b>	<b>80</b>
Avrupa'daki gelişmelerin yansımaları bağlamında Osmanlı Devleti'nin yirminci yüzyılın başlarındaki siyasi ve sosyal				2	1	1	50
Mustafa Kemal'in çocukluk ve öğrenim hayatından hareketle onun kişilik özelliklerinin oluşumu hakkında çıkarımlar				1	1	0	100
Gençlik döneminde Mustafa Kemal'in fikir hayatını etkileyen önemli kişileri ve olayları kavrar.				2	2	0	100
Mustafa Kemal'in askerlik hayatı ile ilgili olayları ve olgular onun kişilik özellikleri ile ilişkilendirir.				2	1	1	50
Birinci Dünya Savaşı'nın sebeplerini ve savaşın başlamasına yol açan gelişmeleri kavrar.				2	2	0	100
Birinci Dünya Savaşı'nda Osmanlı Devleti'nin durumu hakkında çıkarımlarda bulunur.				1	1	0	100
<b>Sözel (DİN)</b>				<b>10</b>	<b>9</b>	<b>1</b>	<b>90</b>
<b>Din K.ve A.B.</b>				<b>10</b>	<b>9</b>	<b>1</b>	<b>90</b>
Kader ve kaza inancını ayet ve hadislerle açıklar				5	4	1	80
Kader ve kaza kavramlarını analiz eder				3	3	0	100
İnsanın ilmi, iradesi ve sorumluluğu ile kader arasında ilişki kurar				1	1	0	100
Hz. Musa'nın hayatını ana hatlarıyla tanıtır.				1	1	0	100
<b>Sözel (İNG)</b>				<b>10</b>	<b>3</b>	<b>5</b>	<b>30</b>
<b>İngilizce</b>				<b>10</b>	<b>3</b>	<b>5</b>	<b>30</b>
Describing personality				1	1	0	100
Expressing preferences				1	1	0	100
Describing a close friend				1	1	0	100
Commenting free time activities				1	0	1	0
Making simple inquiries				1	0	1	0
Invitation and refusing				1	0	0	0
Understanding simple invitation card				2	0	2	0
Invitation and accepting				1	0	0	0
Simple present tense (Free time activities)				1	0	1	0
<b>Sayısal (MAT)</b>				<b>20</b>	<b>4</b>	<b>5</b>	<b>20</b>
<b>Matematik</b>				<b>20</b>	<b>4</b>	<b>5</b>	<b>20</b>
Verilen pozitif tam sayıların pozitif tam sayı çarpanlarını bulur, pozitif tam sayıların pozitif tam sayı çarpanlarını üsli				2	1	0	50
İki doğal sayının en büyük ortak bölenini (EBOB) ve en küçük ortak katını (EKOK) hesaplar, ilgili problemleri çözer				5	1	3	20
Verilen iki doğal sayının aralarında asal olup olmadığını belirler.				1	0	1	0
Tam sayıların, tam sayı kuvvetlerini hesaplar.				5	1	0	20
Üslü ifadelerle ilgili temel kuralları anlar, birbirine denk ifadeler oluşturur.				5	1	0	20
Çok büyük ve çok küçük sayıları bilimsel gösterimle ifade eder ve karşılaştırır				1	0	1	0
Sayıların ondalık gösterimlerini 10'un tam sayı kuvvetlerini kullanarak çözümler.				1	0	0	0
<b>Sayısal (FEN)</b>				<b>20</b>	<b>10</b>	<b>9</b>	<b>50</b>
<b>Fen</b>				<b>20</b>	<b>10</b>	<b>9</b>	<b>50</b>
Mevsimleri oluşumu				10	5	5	50
İklim ve hava hareketleri				7	3	3	43
DNA ve genetik kod				3	2	1	67

SINAV SONUÇ BELGESİ								8. SINIF 1.DENEME				
İĞDIR / KARAKOYUNLU / Gazi Yatılı Bölge Ortaokulu								DERSLERE GÖRE BAŞARI ANALİZİ				
Öğrenci				Numara		Sınıf		S D Y B%				
RABİA DARAMAN				65		8A		20 15 4 75				
Puan Türü	Puan	Genel Ort.	Dereceler					Genel				
			Snf	Kurum	İlçe	İl	Genel					
LGS	▲ 261,877	222,400	2	5	5	5	4237					
Puanı Hesaplanan:			50	50	81	14001						
Katılımlar:			24	50	50	81	14020					
Ders	Soru	Doğru	Yanlış	Net	Başarı %	Sınıf Ort.	Kurum Ort.	Genel Ort.				
Türkçe	20	15	4	13,67	68	▲ 4,12	▲ 5,09	▲ 8,85				
Tarih	10	5	5	3,33	33	▲ 2,83	▲ 2,93	▼ 4,27				
Din K.ve A.B.	10	9	1	8,67	87	▲ 4,44	▲ 4,60	▲ 5,45				
İngilizce	10	6	4	4,67	47	▲ 1,33	▲ 1,08	▲ 3,30				
Matematik	20	5	5	3,33	17	▲ 0,24	▲ 0,35	▲ 2,98				
Fen	20	9	5	7,33	37	▲ 3,17	▲ 3,41	▲ 6,41				
Toplam:		90	49	24	41,00	46	▲ 15,81	▲ 17,30	▲ 30,89			
Soru No	12345678901234567890											
Sözel (TÜR)	AcDBabBDACD ABCDdCDA											
Cevap Anh.	ABDBCDBDACDBABCDACDA											
Sözel (TAR)	BCcBaDaaBd											
Cevap Anh.	BCACDDCBC											
Sözel (DİN)	dACBCABACB											
Cevap Anh.	CACBCABACB											
Sözel (İNG)	aBADCdBAbd											
Cevap Anh.	CBADCCBADA											
Sayısal (MAT)	DCBbda dD b C											
Cevap Anh.	DCBcBCBDDCBDDCAACBAC											
Sayısal (FEN)	DDC bAc adb C B AAB											
Cevap Anh.	DDCCDABBCACDCCBBDAAB											

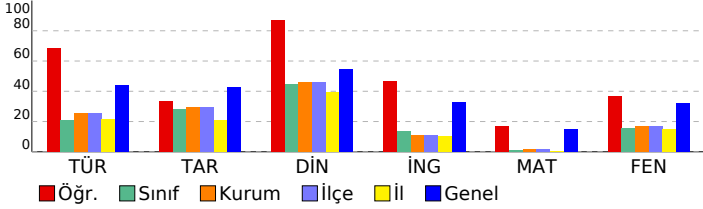

DERSLERE GÖRE BAŞARI ANALİZİ				S	D	Y	B%
<b>Sözel (TÜR)</b>				20	15	4	75
<b>Türkçe</b>				20	15	4	75
Bağlamdan yararlanarak bilmediği kelime ve kelime gruplarının anlamını tahmin eder.				2	2	0	100
Metnin konusunu belirler.				1	0	1	0
Okudukları ile ilgili çıkarımlarda bulunur				3	3	0	100
Metin türlerini ayırt eder.				1	0	1	0
Metindeki anlatım biçimlerini belirler.				1	0	1	0
Yazılarını zenginleştirmek için atasözleri, deyimler ve özyeşiller kullanır.				1	1	0	100
Filiillerin cümledeki işlevlerini kavrar.				4	3	1	75
Görsellerle ilgili soruların cevaplar				1	1	0	100
Yazdıklarını düzenler.				2	1	0	50
Metnin içeriğine uygun başlık/başlıklar belirler.				1	1	0	100
Metnin ana fikrini/ana duygusunu belirler.				1	1	0	100
Grafik, tablo ve çizelgeyle sunulan bilgileri yorumlar.				1	1	0	100
Metindeki yardımcı fikirleri belirler.				1	1	0	100
<b>Sözel (TAR)</b>				10	5	5	50
<b>Tarih</b>				10	5	5	50
Avrupa'daki gelişmelerin yansımaları bağlamında Osmanlı Devleti'nin yirminci yüzyılın başlarındaki siyasi ve sosyal				2	1	1	50
Mustafa Kemal'in çocukluk ve öğrenim hayatından hareketle onun kişilik özelliklerinin oluşumu hakkında çıkarımlar				1	1	0	100
Gençlik döneminde Mustafa Kemal'in fikir hayatını etkileyen önemli kişileri ve olayları kavrar.				2	1	1	50
Mustafa Kemal'in askerlik hayatı ile ilgili olayları ve olguları onun kişilik özellikleri ile ilişkilendirir.				2	1	1	50
Birinci Dünya Savaşı'nın sebeplerini ve savaşın başlamasına yol açan gelişmeleri kavrar.				2	0	2	0
Birinci Dünya Savaşı'nda Osmanlı Devleti'nin durumu hakkında çıkarımlarda bulunur.				1	1	0	100
<b>Sözel (DİN)</b>				10	9	1	90
<b>Din K.ve A.B.</b>				10	9	1	90
Kader ve kaza inancını ayet ve hadislerle açıklar				5	4	1	80
Kader ve kaza kavramlarını analiz eder				3	3	0	100
İnsanın ilmi, iradesi ve sorumluluğu ile kader arasında ilişki kurar				1	1	0	100
Hz. Musa'nın hayatını ana hatlarıyla tanıtır.				1	1	0	100
<b>Sözel (İNG)</b>				10	6	4	60
<b>İngilizce</b>				10	6	4	60
Describing personality				1	0	1	0
Expressing preferences				1	1	0	100
Describing a close friend				1	1	0	100
Commenting free time activities				1	1	0	100
Making simple inquires				1	1	0	100
Invitation and refusing				1	0	1	0
Understanding simple invitation card				2	2	0	100
Invitation and accepting				1	0	1	0
Simple present tense (Free time activities)				1	0	1	0
<b>Sayısal (MAT)</b>				20	5	5	25
<b>Matematik</b>				20	5	5	25
Verilen pozitif tam sayıların pozitif tam sayı çarpanlarını bulur, pozitif tam sayıların pozitif tam sayı çarpanlarını üslü				2	1	0	50
İki doğal sayının en büyük ortak bölenini (EBOB) ve en küçük ortak katını (EKOK) hesaplar, ilgili problemleri çözer				5	2	1	40
Verilen iki doğal sayının aralarında asal olup olmadığını belirler.				1	0	1	0
Tam sayıların, tam sayı kuvvetlerini hesaplar.				5	0	2	0
Üslü ifadelerle ilgili temel kuralları anlar, birbirine denk ifadeler oluşturur.				5	1	1	20
Çok büyük ve çok küçük sayıları bilimsel gösterimle ifade eder ve karşılaştırır				1	0	0	0
Sayıların ondalık gösterimlerini 10'un tam sayı kuvvetlerini kullanarak çözümler.				1	1	0	100
<b>Sayısal (FEN)</b>				20	9	5	45
<b>Fen</b>				20	9	5	45
Mevsimleri oluşumu				10	6	2	60
İklim ve hava hareketleri				7	0	3	0
DNA ve genetik kod				3	3	0	100

SINAV SONUÇ BELGESİ								8. SINIF 1.DENEME			
İĞDIR / KARAKOYUNLU / Gazi Yatılı Bölge Ortaokulu								DERSLERE GÖRE BAŞARI ANALİZİ			
Öğrenci				Numara		Sınıf		S D Y B%			
RABİA DOĞAN				48		8A		Sözel (TÜR)			
Puan Türü				Genel Ort.		Dereceler		Sözel (TAR)			
LGS				222,400		Snf Kurum İlçe İl Genel		Tarih			
▼ 171,570				8 19 19 22 9263		Puanı Hesaplanan: 50 50 81 14001		Din K.ve A.B.			
Katılımlar:				24 50 50 81 14020				Matematik			
								Fen			
Toplam:				90 32 33 21,00 23		▲15,81 ▲17,30 ▼30,89					
Soru No								12345678901234567890			
Sözel (TÜR)								dDabCADBdAbDaDAdddcC			
Cevap Anh.								B CDBACADBAACDBDADBBDC			
Sözel (TAR)								dDbcbBaCac			
Cevap Anh.								B CDDBCBCCAB			
Sözel (DİN)								ACBBdBCACA			
Cevap Anh.								B ACBBBCBACA			
Sayısal (MAT)								BaadaD Ccb Bdd cbc			
Cevap Anh.								B BCCDDBCDDBCBACBAACB			
Sayısal (FEN)								Cc dA odbCBb			
Cevap Anh.								B ABBDDCCDADBABACDCBC			

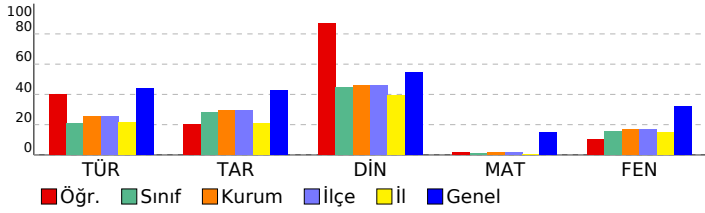

DERSLERE GÖRE BAŞARI ANALİZİ				S	D	Y	B%
<b>Sözel (TÜR)</b>				<b>20</b>	<b>11</b>	<b>9</b>	<b>55</b>
<b>Türkçe</b>				<b>20</b>	<b>11</b>	<b>9</b>	<b>55</b>
Filihsilerin cümledeki işlevlerini kavrar.				4	3	1	75
Okudukları ile ilgili çıkarımlarda bulunur				3	2	1	67
Yazdıklarını düzenler.				2	1	1	50
Görsellerle ilgili soruların cevaplar				1	0	1	0
Metnin ana fikrini/ana duygusunu belirler.				1	1	0	100
Metnin içeriğine uygun başlık/başlıklar belirler.				1	0	1	0
Metindeki yardımcı fikirleri belirler.				1	1	0	100
Metin türlerini ayırt eder.				1	0	1	0
Metindeki anlatım biçimlerini belirler.				1	1	0	100
Yazılarını zenginleştirmek için atasözleri, deyimler ve özyeşitler kullanır.				1	0	1	0
Bağlamdan yararlanarak bilmediği kelime ve kelime gruplarının anlamını tahmin eder.				2	1	1	50
Grafik, tablo ve çizelgeyle sunulan bilgileri yorumlar.				1	1	0	100
Metnin konusunu belirler.				1	0	1	0
<b>Sözel (TAR)</b>				<b>10</b>	<b>4</b>	<b>6</b>	<b>40</b>
<b>Tarih</b>				<b>10</b>	<b>4</b>	<b>6</b>	<b>40</b>
Birinci Dünya Savaşı'nın sebeplerini ve savaşın başlamasına yol açan gelişmeleri kavrar.				2	0	2	0
Mustafa Kemal'in askerlik hayatı ile ilgili olayları ve olguları onun kişilik özellikleri ile ilişkilendirir.				2	1	1	50
Avrupa'daki gelişmelerin yansımaları bağlamında Osmanlı Devleti'nin yirminci yüzyılın başlarındaki siyasi ve sosyal				2	0	2	0
Gençlik döneminde Mustafa Kemal'in fikir hayatını etkileyen önemli kişileri ve olayları kavrar.				2	2	0	100
Mustafa Kemal'in çocukluk ve öğrenim hayatından hareketle onun kişilik özelliklerinin oluşumu hakkında çıkarımlar				1	1	0	100
Birinci Dünya Savaşı'nda Osmanlı Devleti'nin durumu hakkında çıkarımlarda bulunur.				1	0	1	0
<b>Sözel (DİN)</b>				<b>10</b>	<b>9</b>	<b>1</b>	<b>90</b>
<b>Din K.ve A.B.</b>				<b>10</b>	<b>9</b>	<b>1</b>	<b>90</b>
Kader ve kaza inancını ayet ve hadislerle açıklar				5	4	1	80
Hz. Musa'nın hayatını ana hatlarıyla tanıtır.				1	1	0	100
İnsanın ilmi, iradesi ve sorumluluğu ile kader arasında ilişki kurar				1	1	0	100
Kader ve kaza kavramlarını analiz eder				3	3	0	100
<b>Sayısal (MAT)</b>				<b>20</b>	<b>4</b>	<b>11</b>	<b>20</b>
<b>Matematik</b>				<b>20</b>	<b>4</b>	<b>11</b>	<b>20</b>
Tam sayıların, tam sayı kuvvetlerini hesaplar.				5	2	3	40
Üslü ifadelerle ilgili temel kuralları anlar, birbirine denk ifadeler oluşturur.				5	1	2	20
İki doğal sayının en büyük ortak bölenini (EBOB) ve en küçük ortak katını (EKOK) hesaplar, ilgili problemleri çözer				5	1	1	20
Verilen pozitif tam sayıların pozitif tam sayı çarpanlarını bulur, pozitif tam sayıların pozitif tam sayı çarpanlarını üslü				2	0	2	0
Çok büyük ve çok küçük sayıları bilimsel gösterimle ifade eder ve karşılaştırır				1	0	1	0
Sayıların ondalık gösterimlerini 10'un tam sayı kuvvetlerini kullanarak çözümler.				1	0	1	0
Verilen iki doğal sayının aralarında asal olup olmadığını belirler.				1	0	1	0
<b>Sayısal (FEN)</b>				<b>20</b>	<b>4</b>	<b>6</b>	<b>20</b>
<b>Fen</b>				<b>20</b>	<b>4</b>	<b>6</b>	<b>20</b>
Mevsimleri oluşumu				10	0	2	0
İklim ve hava hareketleri				7	1	4	14
DNA ve genetik kod				3	3	0	100

SINAV SONUÇ BELGESİ							
İĞDIR / KARAKOYUNLU / Gazi Yatılı Bölge Ortaokulu							
Öğrenci			Numara		Sınıf		
ROJHAT KARATAŞ			101		8A		
Puan Türü	Puan	Genel Ort.	Dereceler				
			Snf	Kurum	İlçe	İl	Genel
LGS	▼ 175,077	222,400	7	17	17	19	9023
Puanı Hesaplanan:			50	50	81	14001	
Katılımlar:			24	50	50	81	14020

Ders	Soru	Doğru	Yanlış	Net	Başarı %	Sınıf Ort.	Kurum Ort.	Genel Ort.
Türkçe	20	7	2	6,33	32	▲ 4,12	▲ 5,09	▼ 8,85
Tarih	10	5	1	4,67	47	▲ 2,83	▲ 2,93	▲ 4,27
Din K.ve A.B.	10	7	0	7,00	70	▲ 4,44	▲ 4,60	▲ 5,45
İngilizce	10	0	1	-0,33	-3	▼ 1,33	▼ 1,08	▼ 3,30
Matematik	20	0	1	-0,33	-2	▼ 0,24	▼ 0,35	▼ 2,98
Fen	20	6	4	4,67	23	▲ 3,17	▲ 3,41	▼ 6,41
<b>Toplam:</b>	<b>90</b>	<b>25</b>	<b>9</b>	<b>22,00</b>	<b>24</b>	<b>▲ 15,81</b>	<b>▲ 17,30</b>	<b>▼ 30,89</b>

Soru No	12345678901234567890		
Sözel (TÜR)	DcAC	bAC	B C
Cevap Anh.	B	CDBACADBAACDBDADBDDC	
Sözel (TAR)	CD	BC	Cc
Cevap Anh.	B	CDDBCBCCAB	
Sözel (DİN)	A	B	BCACA
Cevap Anh.	B	ACBBBCACA	
Sözel (İNG)	a		
Cevap Anh.	B	CDCBCDAABA	
Sayısal (MAT)	c		
Cevap Anh.	B	BCCDDBCDDDBCACBACB	
Sayısal (FEN)	B	a	CADd cb C C
Cevap Anh.	B	ABBDDCCDCADBABACDCBC	

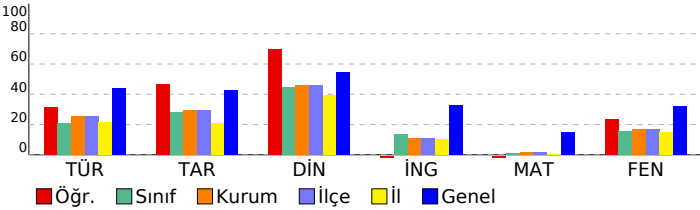

8. SINIF 1.DENEME							
DERSLERE GÖRE BAŞARI ANALİZİ				S	D	Y	B%
<b>Sözel (TÜR)</b>				<b>20</b>	<b>7</b>	<b>2</b>	<b>35</b>
<b>Türkçe</b>				<b>20</b>	<b>7</b>	<b>2</b>	<b>35</b>
Filiisilerin cümledeki işlevlerini kavrar.				4	0	0	0
Okudukları ile ilgili çıkarımlarda bulunur				3	1	0	33
Yazdıklarını düzenler.				2	1	1	50
Görsellerle ilgili soruların cevaplar				1	1	0	100
Metnin ana fikrini/ana duygusunu belirler.				1	1	0	100
Metnin içeriğine uygun başlık/başlıklar belirler.				1	0	1	0
Metindeki yardımcı fikirleri belirler.				1	1	0	100
Metin türlerini ayırt eder.				1	1	0	100
Metindeki anlatım biçimlerini belirler.				1	0	0	0
Yazılarını zenginleştirmek için atasözleri, deyimler ve özdeyişler kullanır.				1	1	0	100
Bağlamdan yararlanarak bilmediği kelime ve kelime gruplarının anlamını tahmin eder.				2	0	0	0
Grafik, tablo ve çizelgeyle sunulan bilgileri yorumlar.				2	0	0	0
Metnin konusunu belirler.				1	0	0	0
<b>Sözel (TAR)</b>				<b>10</b>	<b>5</b>	<b>1</b>	<b>50</b>
<b>Tarih</b>				<b>10</b>	<b>5</b>	<b>1</b>	<b>50</b>
Birinci Dünya Savaşı'nın sebeplerini ve savaşın başlamasına yol açan gelişmeleri kavrar.				2	2	0	100
Mustafa Kemal'in askerlik hayatı ile ilgili olayları ve olguları onun kişilik özellikleri ile ilişkilendirir.				2	1	0	50
Avrupa'daki gelişmelerin yansımaları bağlamında Osmanlı Devleti'nin yirminci yüzyılın başlarındaki siyasi ve sosyal				2	1	0	50
Gençlik döneminde Mustafa Kemal'in fikir hayatını etkileyen önemli kişileri ve olayları kavrar.				2	0	1	0
Mustafa Kemal'in çocukluk ve öğrenim hayatından hareketle onun kişilik özelliklerinin oluşumu hakkında çıkarımlar				1	1	0	100
Birinci Dünya Savaşı'nda Osmanlı Devleti'nin durumu hakkında çıkarımlarda bulunur.				1	0	0	0
<b>Sözel (DİN)</b>				<b>10</b>	<b>7</b>	<b>0</b>	<b>70</b>
<b>Din K.ve A.B.</b>				<b>10</b>	<b>7</b>	<b>0</b>	<b>70</b>
Kader ve kaza inancını ayet ve hadislerle açıklar				5	2	0	40
Hz. Musa'nın hayatını ana hatlarıyla tanıtır.				1	1	0	100
İnsanın ilmi,iradesi ve sorumluluğu ile kader arasında ilişki kurar				1	1	0	100
Kader ve kaza kavramlarını analiz eder				3	3	0	100
<b>Sözel (İNG)</b>				<b>10</b>	<b>0</b>	<b>1</b>	<b>0</b>
<b>İngilizce</b>				<b>10</b>	<b>0</b>	<b>1</b>	<b>0</b>
Making simple inquires				1	0	1	0
Commenting free time activities				1	0	0	0
Invitation and refusing				1	0	0	0
Expressing preferences				1	0	0	0
Describing personality				1	0	0	0
Invitation and accepting				1	0	0	0
Simple present tense (Free time activities)				1	0	0	0
Describing a close friend				1	0	0	0
Understanding simple invitation card				2	0	0	0
<b>Sayısal (MAT)</b>				<b>20</b>	<b>0</b>	<b>1</b>	<b>0</b>
<b>Matematik</b>				<b>20</b>	<b>0</b>	<b>1</b>	<b>0</b>
Tam sayıların, tam sayı kuvvetlerini hesaplar.				5	0	0	0
Üslü ifadelerle ilgili temel kuralları anlar, birbirine denk ifadeler oluşturur.				5	0	0	0
İki doğal sayının en büyük ortak bölenini (EBOB) ve en küçük ortak katını (EKOK) hesaplar, ilgili problemleri çözer				5	0	0	0
Verilen pozitif tam sayıların pozitif tam sayı çarpanlarını bulur, pozitif tam sayıların pozitif tam sayı çarpanlarını üslü				2	0	1	0
Çok büyük ve çok küçük sayıları bilimsel gösterimle ifade eder ve karşılaştırır				1	0	0	0
Sayıların ondalık gösterimlerini 10'un tam sayı kuvvetlerini kullanarak çözümler.				1	0	0	0
Verilen iki doğal sayının aralarında asal olup olmadığını belirler.				1	0	0	0
<b>Sayısal (FEN)</b>				<b>20</b>	<b>6</b>	<b>4</b>	<b>30</b>
<b>Fen</b>				<b>20</b>	<b>6</b>	<b>4</b>	<b>30</b>
Mevsimleri oluşumu				10	2	1	20
İklim ve hava hareketleri				7	3	3	43
DNA ve genetik kod				3	1	0	33



SINAV SONUÇ BELGESİ								
İĞDIR / KARAKOYUNLU / Gazi Yatılı Bölge Ortaokulu								
Öğrenci			Numara		Sınıf			
SEDAT ARTAN			13700		8A			
Puan Türü	Puan	Genel Ort.	Dereceler					
			Snf	Kurum	İlçe	İl	Genel	
LGS	▼ 102,430	222,400	22	45	45	71	13164	
Puanı Hesaplanan:			50	50	81	14001		
Katılımlar:			24	50	50	81	14020	
Ders	Soru	Doğru	Yanlış	Net	Başarı %	Sınıf Ort.	Kurum Ort.	Genel Ort.
Türkçe	20	3	12	-1,00	-5	▼ 4,12	▼ 5,09	▼ 8,85
Tarih	10	0	6	-2,00	-20	▼ 2,83	▼ 2,93	▼ 4,27
Din K.ve A.B.	10	3	2	2,33	23	▼ 4,44	▼ 4,60	▼ 5,45
Matematik	20	0	1	-0,33	-2	▼ 0,24	▼ 0,35	▼ 2,98
Fen	20	4	7	1,67	8	▼ 3,17	▼ 3,41	▼ 6,41
Toplam:		90	10	28	0,67	▼ 15,81	▼ 17,30	▼ 30,89
Soru No	12345678901234567890							
Sözel (TÜR)	Dcba bcddb B Ac abd							
Cevap Anh.	B	CDBACADBAACDBDADBBDC						
Sözel (TAR)	b b ad ab							
Cevap Anh.	B	CDDBCBCCAB						
Sözel (DİN)	ACa d A							
Cevap Anh.	B	ACBBCBCACA						
Sayısal (MAT)	a							
Cevap Anh.	B	BCCCDDBCDDBCBACBACB						
Sayısal (FEN)	c BDbbCba c bc							
Cevap Anh.	B	ABBDDCCDCADBBABACDCBC						

8. SINIF 1.DENEME							
DERSLERE GÖRE BAŞARI ANALİZİ				S	D	Y	B%
<b>Sözel (TÜR)</b>				<b>20</b>	<b>3</b>	<b>12</b>	<b>15</b>
<b>Türkçe</b>				<b>20</b>	<b>3</b>	<b>12</b>	<b>15</b>
Filiilsilerin cümledeki işlevlerini kavrar.				4	0	1	0
Okudukları ile ilgili çıkarımlarda bulunur				3	1	2	33
Yazdıklarını düzenler.				2	0	2	0
Görsellerle ilgili soruların cevaplar				1	0	1	0
Metnin ana fikrini/ana duygusunu belirler.				1	0	1	0
Metnin içeriğine uygun başlık/başlıklar belirler.				1	0	1	0
Metindeki yardımcı fikirleri belirler.				1	0	1	0
Metin türlerini ayırt eder.				1	0	1	0
Metindeki anlatım biçimlerini belirler.				1	0	0	0
Yazılarını zenginleştirmek için atasözleri, deyimler ve özyeşiller kullanır.				1	1	0	100
Bağlamdan yararlanarak bilmediği kelime ve kelime gruplarının anlamını tahmin eder.				2	1	1	50
Grafik, tablo ve çizelgeyle sunulan bilgileri yorumlar.				1	0	1	0
Metnin konusunu belirler.				1	0	0	0
<b>Sözel (TAR)</b>				<b>10</b>	<b>0</b>	<b>6</b>	<b>0</b>
<b>Tarih</b>				<b>10</b>	<b>0</b>	<b>6</b>	<b>0</b>
Birinci Dünya Savaşı'nın sebeplerini ve savaşın başlamasına yol açan gelişmeleri kavrar.				2	0	2	0
Mustafa Kemal'in askerlik hayatı ile ilgili olayları ve olguları onun kişilik özellikleri ile ilişkilendirir.				2	0	1	0
Avrupa'daki gelişmelerin yansımaları bağlamında Osmanlı Devleti'nin yirminci yüzyılın başlarındaki siyasi ve sosyal				2	0	0	0
Gençlik döneminde Mustafa Kemal'in fikir hayatını etkileyen önemli kişileri ve olayları kavrar.				2	0	2	0
Mustafa Kemal'in çocukluk ve öğrenim hayatından hareketle onun kişilik özelliklerinin oluşumu hakkında çıkarımlar				1	0	1	0
Birinci Dünya Savaşı'nda Osmanlı Devleti'nin durumu hakkında çıkarımlarda bulunur.				1	0	0	0
<b>Sözel (DİN)</b>				<b>10</b>	<b>3</b>	<b>2</b>	<b>30</b>
<b>Din K.ve A.B.</b>				<b>10</b>	<b>3</b>	<b>2</b>	<b>30</b>
Kader ve kaza inancını ayet ve hadislerle açıklar				5	3	1	60
Hz. Musa'nın hayatını ana hatlarıyla tanıtır.				1	0	1	0
İnsanın ilmi,iradesi ve sorumluluğu ile kader arasında ilişki kurar				1	0	0	0
Kader ve kaza kavramlarını analiz eder				3	0	0	0
<b>Sayısal (MAT)</b>				<b>20</b>	<b>0</b>	<b>1</b>	<b>0</b>
<b>Matematik</b>				<b>20</b>	<b>0</b>	<b>1</b>	<b>0</b>
Tam sayıların, tam sayı kuvvetlerini hesaplar.				5	0	0	0
Üslü ifadelerle ilgili temel kuralları anlar, birbirine denk ifadeler oluşturur.				5	0	1	0
İki doğal sayının en büyük ortak bölenini (EBOB) ve en küçük ortak katını (EKOK) hesaplar, ilgili problemleri çözer				5	0	0	0
Verilen pozitif tam sayıların pozitif tam sayı çarpanlarını bulur, pozitif tam sayıların pozitif tam sayı çarpanlarını üslü				2	0	0	0
Çok büyük ve çok küçük sayıları bilimsel gösterimle ifade eder ve karşılaştırır				1	0	0	0
Sayıların ondalık gösterimlerini 10'un tam sayı kuvvetlerini kullanarak çözümler.				1	0	0	0
Verilen iki doğal sayının aralarında asal olup olmadığını belirler.				1	0	0	0
<b>Sayısal (FEN)</b>				<b>20</b>	<b>4</b>	<b>7</b>	<b>20</b>
<b>Fen</b>				<b>20</b>	<b>4</b>	<b>7</b>	<b>20</b>
Mevsimleri oluşumu				10	2	3	20
İklim ve hava hareketleri				7	2	3	29
DNA ve genetik kod				3	0	1	0

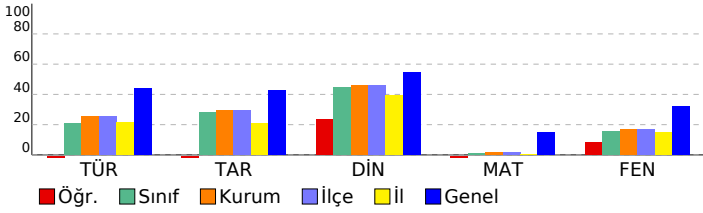

SINAV SONUÇ BELGESİ								8. SINIF 1.DENEME			
İĞDIR / KARAKOYUNLU / Gazi Yatılı Bölge Ortaokulu								DERSLERE GÖRE BAŞARI ANALİZİ			
Öğrenci				Numara		Sınıf		S D Y B%			
ŞEVDER AFŞAR				50		8A		Sözel (TÜR)			
Puan Türü				Puan		Genel Ort.		Dereceler			
LGS				▼ 105,650		222,400		Snf Kurum İlçe İl Genel			
Katılımlar:				24		50		50 81 14020			
Soru Doğru Yanlış Net Başarı % Sınıf Ort. Kurum Ort. Genel Ort.								Sözel (TAR)			
Türkçe								Tarih			
Din K.ve A.B.								Gençlik döneminde Mustafa Kemal'in fikir hayatını etkileyen önemli kişileri ve olayları kavrar.			
İngilizce								Mustafa Kemal'in askerlik hayatı ile ilgili olayları ve olgular onun kişilik özellikleri ile ilişkilendirir.			
Matematik								Birinci Dünya Savaşı'nın sebeplerini ve savaşın başlamasına yol açan gelişmeleri kavrar.			
Fen								Birinci Dünya Savaşı'nda Osmanlı Devleti'nin durumu hakkında çıkarımlarda bulunur.			
Toplam:								Sözel (DİN)			
Soru No								Din K.ve A.B.			
12345678901234567890								Kader ve kaza inancını ayet ve hadislerle açıklar			
Sözel (TÜR)								Kader ve kaza kavramlarını analiz eder			
AdDaacBDdabcAadbdCDc								İnsanın ilmi, iradesi ve sorumluluğu ile kader arasında ilişki kurar			
Cevap Anh. A								Hz. Musa'nın hayatını ana hatlarıyla tanıtır.			
Sözel (TAR)								Sözel (İNG)			
dabcdDaCdb								İngilizce			
Cevap Anh. A								Describing personality			
Sözel (DİN)								Expressing preferences			
aACBdcdcCa								Describing a close friend			
Cevap Anh. A								Commenting free time activities			
Sözel (İNG)								Making simple inquiries			
c c ad								Invitation and refusing			
Cevap Anh. A								Understanding simple invitation card			
Sayısal (MAT)								Invitation and accepting			
DCBbcacbadcDabcbdbd								Simple present tense (Free time activities)			
Cevap Anh. A								Sayısal (MAT)			
DCBcBCBDDCDBDCAACBAC								Matematik			
Sayısal (FEN)								Verilen pozitif tam sayıların pozitif tam sayı çarpanlarını bulur, pozitif tam sayıların pozitif tam sayı çarpanlarını üslü iki doğal sayının en büyük ortak bölenini (EBOB) ve en küçük ortak katını (EKOK) hesaplar, ilgili problemleri çözer			
bcadDac CAbcadBdabca								Verilen iki doğal sayının aralarında asal olup olmadığını belirler.			
Cevap Anh. A								Tam sayıların, tam sayı kuvvetlerini hesaplar.			
DDCCDABBACDCCBDDAAB								Üslü ifadelerle ilgili temel kuralları anlar, birbirine denk ifadeler oluşturur.			
								Çok büyük ve çok küçük sayıları bilimsel gösterimle ifade eder ve karşılaştırır			
								Sayıların ondalık gösterimlerini 10'un tam sayı kuvvetlerini kullanarak çözümler.			
								Sayısal (FEN)			
								Fen			
								Mevsimleri oluşumu			
								İklim ve hava hareketleri			
								DNA ve genetik kod			

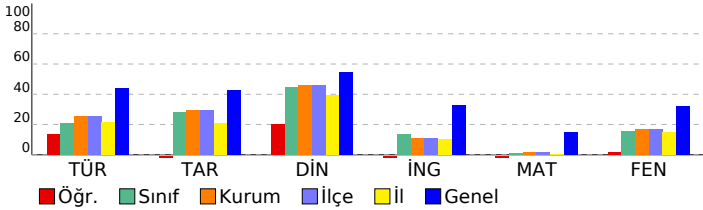

SINAV SONUÇ BELGESİ							
İĞDIR / KARAKOYUNLU / Gazi Yatılı Bölge Ortaokulu							
Öğrenci			Numara		Sınıf		
SEVGİ TANIR			159		8A		
Puan Türü	Puan	Genel Ort.	Dereceler				
			Snf	Kurum	İlçe	İl	Genel
LGS	▼ 124,337	222,400	14	32	32	49	12171
Puanı Hesaplanan:			50	50	81	14001	
Katılımlar:			24	50	50	81	14020

Ders	Soru	Doğru	Yanlış	Net	Başarı %	Sınıf Ort.	Kurum Ort.	Genel Ort.
Türkçe	20	4	6	2,00	10	▼ 4,12	▼ 5,09	▼ 8,85
Tarih	10	2	4	0,67	7	▼ 2,83	▼ 2,93	▼ 4,27
Din K.ve A.B.	10	3	3	2,00	20	▼ 4,44	▼ 4,60	▼ 5,45
İngilizce	10	1	4	-0,33	-3	▼ 1,33	▼ 1,08	▼ 3,30
Matematik	20	0	2	-0,67	-3	▼ 0,24	▼ 0,35	▼ 2,98
Fen	20	5	7	2,67	13	▼ 3,17	▼ 3,41	▼ 6,41
<b>Toplam:</b>	<b>90</b>	<b>15</b>	<b>26</b>	<b>6,33</b>	<b>7</b>	<b>▼ 15,81</b>	<b>▼ 17,30</b>	<b>▼ 30,89</b>

Soru No	12345678901234567890
Sözel (TÜR)	d aaDBaAabc D
Cevap Anh.	A ABDBCDBDACDBABCDACDA
Sözel (TAR)	AdCbc d
Cevap Anh.	A BCABCCDCBC
Sözel (DİN)	CACcb a
Cevap Anh.	A CACBCABACB
Sözel (İNG)	Bcbdb
Cevap Anh.	A CBADCCBADA
Sayısal (MAT)	d d
Cevap Anh.	A DCBCBCBDDCBDDCAACBAC
Sayısal (FEN)	ad A BC b Cdcc b B
Cevap Anh.	A DDCCDABBACDCCBDDAAB

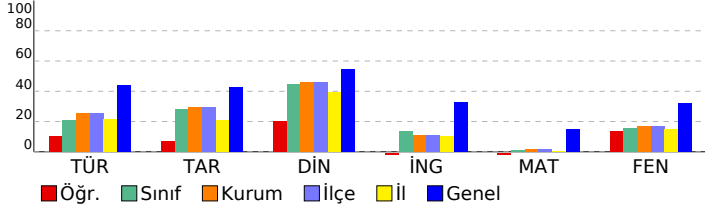

8. SINIF 1.DENEME				
DERSLERE GÖRE BAŞARI ANALİZİ				
S	D	Y	B%	
<b>Sözel (TÜR)</b>				
<b>Türkçe</b>				
Bağlamdan yararlanarak bilmediği kelime ve kelime gruplarının anlamını tahmin eder.				
Metnin konusunu belirler.				
Okudukları ile ilgili çıkarımlarda bulunur				
Metin türlerini ayırt eder.				
Metindeki anlatım biçimlerini belirler.				
Yazılarını zenginleştirmek için atasözleri, deyimler ve özyeşiller kullanır.				
Filiillerin cümledeki işlevlerini kavrar.				
Görsellerle ilgili sorulara cevaplar				
Yazdıklarını düzenler.				
Metnin içeriğine uygun başlık/başlıklar belirler.				
Metnin ana fikrini/ana duygusunu belirler.				
Grafik, tablo ve çizelgeyle sunulan bilgileri yorumlar.				
Metindeki yardımcı fikirleri belirler.				
<b>Sözel (TAR)</b>				
<b>Tarih</b>				
Avrupa'daki gelişmelerin yansımaları bağlamında Osmanlı Devleti'nin yirminci yüzyılın başlarındaki siyasi ve sosyal				
Mustafa Kemal'in çocukluk ve öğrenim hayatından hareketle onun kişilik özelliklerinin oluşumu hakkında çıkarımlar				
Gençlik döneminde Mustafa Kemal'in fikir hayatını etkileyen önemli kişileri ve olayları kavrar.				
Mustafa Kemal'in askerlik hayatı ile ilgili olayları ve olguları onun kişilik özellikleri ile ilişkilendirir.				
Birinci Dünya Savaşı'nın sebeplerini ve savaşın başlamasına yol açan gelişmeleri kavrar.				
Birinci Dünya Savaşı'nda Osmanlı Devleti'nin durumu hakkında çıkarımlarda bulunur.				
<b>Sözel (DİN)</b>				
<b>Din K.ve A.B.</b>				
Kader ve kaza inancını ayet ve hadislerle açıklar				
Kader ve kaza kavramlarını analiz eder				
İnsanın ilmi, iradesi ve sorumluluğu ile kader arasında ilişki kurar				
Hz. Musa'nın hayatını ana hatlarıyla tanıtır.				
<b>Sözel (İNG)</b>				
<b>İngilizce</b>				
Describing personality				
Expressing preferences				
Describing a close friend				
Commenting free time activities				
Making simple inquires				
Invitation and refusing				
Understanding simple invitation card				
Invitation and accepting				
Simple present tense (Free time activities)				
<b>Sayısal (MAT)</b>				
<b>Matematik</b>				
Verilen pozitif tam sayıların pozitif tam sayı çarpanlarını bulur, pozitif tam sayıların pozitif tam sayı çarpanlarını üslü				
İki doğal sayının en büyük ortak bölenini (EBOB) ve en küçük ortak katını (EKOK) hesaplar, ilgili problemleri çözer				
Verilen iki doğal sayının aralarında asal olup olmadığını belirler.				
Tam sayıların, tam sayı kuvvetlerini hesaplar.				
Üslü ifadelerle ilgili temel kuralları anlar, birbirine denk ifadeler oluşturur.				
Çok büyük ve çok küçük sayıları bilimsel gösterimle ifade eder ve karşılaştırır				
Sayıların ondalık gösterimlerini 10'un tam sayı kuvvetlerini kullanarak çözümler.				
<b>Sayısal (FEN)</b>				
<b>Fen</b>				
Mevsimleri oluşumu				
İklim ve hava hareketleri				
DNA ve genetik kod				

SINAV SONUÇ BELGESİ							
İĞDIR / KARAKOYUNLU / Gazi Yatılı Bölge Ortaokulu							
Öğrenci			Numara		Sınıf		
SEVGİ TANIŞMAN			67		8A		
Puan Türü	Puan	Genel Ort.	Dereceler				
			Snf	Kurum	İlçe	İl	Genel
LGS	▼ 211,793	222.400	5	11	11	11	6791
Puanı Hesaplanan:			50	50	81	14001	
Katılımlar:			24	50	50	81	14020

Ders	Soru	Doğru	Yanlış	Net	Başarı %	Sınıf Ort.	Kurum Ort.	Genel Ort.
Türkçe	20	10	10	6,67	33	▲ 4,12	▲ 5,09	▼ 8,85
Tarih	10	6	4	4,67	47	▲ 2,83	▲ 2,93	▲ 4,27
Din K.ve A.B.	10	9	1	8,67	87	▲ 4,44	▲ 4,60	▲ 5,45
İngilizce	10	4	6	2,00	20	▲ 1,33	▲ 1,08	▼ 3,30
Matematik	20	6	10	2,67	13	▲ 0,24	▲ 0,35	▼ 2,98
Fen	20	8	6	6,00	30	▲ 3,17	▲ 3,41	▼ 6,41
<b>Toplam:</b>	<b>90</b>	<b>43</b>	<b>37</b>	<b>30,67</b>	<b>34</b>	<b>▲ 15,81</b>	<b>▲ 17,30</b>	<b>▼ 30,89</b>

Soru No	12345678901234567890
Sözel (TÜR)	bBaBbDBDACbDdBaDdaDb
Cevap Anh.	A ABDBCDBDACDBABCDACDA
Sözel (TAR)	dCABaDbbBC
Cevap Anh.	A BCACDDCBC
Sözel (DİN)	CAaBCABACB
Cevap Anh.	A CACBCABACB
Sözel (İNG)	bBAbDbBcDc
Cevap Anh.	A CBADCCBADA
Sayısal (MAT)	aCBCBCca da a Acbdc
Cevap Anh.	A DCBCBCBDDCBDDCAACBAC
Sayısal (FEN)	D aABBaAC CdBab d
Cevap Anh.	A DDCCDABBCACDCCBDDAAB

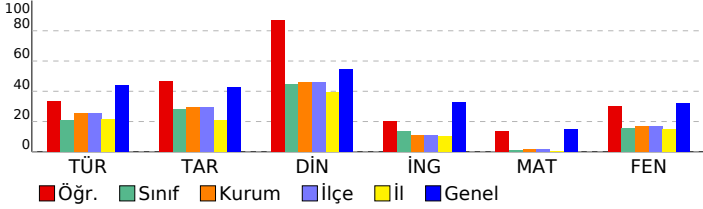

8. SINIF 1.DENEME							
DERSLERE GÖRE BAŞARI ANALİZİ				S	D	Y	B%
<b>Sözel (TÜR)</b>				<b>20</b>	<b>10</b>	<b>10</b>	<b>50</b>
<b>Türkçe</b>				<b>20</b>	<b>10</b>	<b>10</b>	<b>50</b>
Bağlamdan yararlanarak bilmediği kelime ve kelime gruplarının anlamını tahmin eder.				2	0	2	0
Metnin konusunu belirler.				1	1	0	100
Okudukları ile ilgili çıkarımlarda bulunur				3	2	1	67
Metin türlerini ayırt eder.				1	0	1	0
Metindeki anlatım biçimlerini belirler.				1	1	0	100
Yazılarını zenginleştirmek için atasözleri, deyimler ve özyeşiller kullanır.				1	1	0	100
Filiillerin cümledeki işlevlerini kavrar.				4	3	1	75
Görsellerle ilgili soruların cevaplar				1	1	0	100
Yazdıklarını düzenler.				2	0	2	0
Metnin içeriğine uygun başlık/başlıklar belirler.				1	0	1	0
Metnin ana fikrini/ana duygusunu belirler.				1	0	1	0
Grafik, tablo ve çizelgeyle sunulan bilgileri yorumlar.				1	1	0	100
Metindeki yardımcı fikirleri belirler.				1	0	1	0
<b>Sözel (TAR)</b>				<b>10</b>	<b>6</b>	<b>4</b>	<b>60</b>
<b>Tarih</b>				<b>10</b>	<b>6</b>	<b>4</b>	<b>60</b>
Avrupa'daki gelişmelerin yansımaları bağlamında Osmanlı Devleti'nin yirminci yüzyılın başlarındaki siyasi ve sosyal				2	0	2	0
Mustafa Kemal'in çocukluk ve öğrenim hayatından hareketle onun kişilik özelliklerinin oluşumu hakkında çıkarımlar				1	1	0	100
Gençlik döneminde Mustafa Kemal'in fikir hayatını etkileyen önemli kişileri ve olayları kavrar.				2	2	0	100
Mustafa Kemal'in askerlik hayatı ile ilgili olayları ve olgular onun kişilik özellikleri ile ilişkilendirir.				2	1	1	50
Birinci Dünya Savaşı'nın sebeplerini ve savaşın başlamasına yol açan gelişmeleri kavrar.				3	2	1	67
Birinci Dünya Savaşı'nda Osmanlı Devleti'nin durumu hakkında çıkarımlarda bulunur.				1	1	0	100
<b>Sözel (DİN)</b>				<b>10</b>	<b>9</b>	<b>1</b>	<b>90</b>
<b>Din K.ve A.B.</b>				<b>10</b>	<b>9</b>	<b>1</b>	<b>90</b>
Kader ve kaza inancını ayet ve hadislerle açıklar				5	5	0	100
Kader ve kaza kavramlarını analiz eder				3	2	1	67
İnsanın ilmi, iradesi ve sorumluluğu ile kader arasında ilişki kurar				1	1	0	100
Hz. Musa'nın hayatını ana hatlarıyla tanıtır.				1	1	0	100
<b>Sözel (İNG)</b>				<b>10</b>	<b>4</b>	<b>6</b>	<b>40</b>
<b>İngilizce</b>				<b>10</b>	<b>4</b>	<b>6</b>	<b>40</b>
Describing personality				1	0	1	0
Expressing preferences				1	1	0	100
Describing a close friend				1	1	0	100
Commenting free time activities				1	0	1	0
Making simple inquires				1	0	1	0
Invitation and refusing				1	0	1	0
Understanding simple invitation card				2	1	1	50
Invitation and accepting				1	1	0	100
Simple present tense (Free time activities)				1	0	1	0
<b>Sayısal (MAT)</b>				<b>20</b>	<b>6</b>	<b>10</b>	<b>30</b>
<b>Matematik</b>				<b>20</b>	<b>6</b>	<b>10</b>	<b>30</b>
Verilen pozitif tam sayıların pozitif tam sayı çarpanlarını bulur, pozitif tam sayıların pozitif tam sayı çarpanlarını üsli				2	1	1	50
İki doğal sayının en büyük ortak bölenini (EBOB) ve en küçük ortak katını (EKOK) hesaplar, ilgili problemleri çözer				5	3	2	60
Verilen iki doğal sayının aralarında asal olup olmadığını belirler.				1	1	0	100
Tam sayıların, tam sayı kuvvetlerini hesaplar.				5	1	4	20
Üslü ifadelerle ilgili temel kuralları anlar, birbirine denk ifadeler oluşturur.				5	0	1	0
Çok büyük ve çok küçük sayıları bilimsel gösterimle ifade eder ve karşılaştırır				1	0	1	0
Sayıların ondalık gösterimlerini 10'un tam sayı kuvvetlerini kullanarak çözümler.				1	0	1	0
<b>Sayısal (FEN)</b>				<b>20</b>	<b>8</b>	<b>6</b>	<b>40</b>
<b>Fen</b>				<b>20</b>	<b>8</b>	<b>6</b>	<b>40</b>
Mevsimleri oluşumu				10	3	3	30
İklim ve hava hareketleri				7	3	3	43
DNA ve genetik kod				3	2	0	67

SINAV SONUÇ BELGESİ								8. SINIF 1.DENEME				
İĞDIR / KARAKOYUNLU / Gazi Yatılı Bölge Ortaokulu								DERSLERE GÖRE BAŞARI ANALİZİ				
Öğrenci				Numara		Sınıf		S D Y B%				
ŞİYAR ATAŞ				72000		8A		20 4 7 20				
Puan Türü	Puan	Genel Ort.	Dereceler					Genel Ort.				
			Snf	Kurum	İlçe	İl	Genel					
LGS	▼ 113,930	222,400	19	39	39	63	12683					
Puanı Hesaplanan:			50	50	81	14001						
Katılımlar:			24	50	50	81	14020					
Ders	Soru	Doğru	Yanlış	Net	Başarı %	Sınıf Ort.	Kurum Ort.	Genel Ort.				
Türkçe	20	4	7	1,67	8	▼ 4,12	▼ 5,09	▼ 8,85				
Tarih	10	0	6	-2,00	-20	▼ 2,83	▼ 2,93	▼ 4,27				
Din K.ve A.B.	10	5	3	4,00	40	▼ 4,44	▼ 4,60	▼ 5,45				
İngilizce	10	2	2	1,33	13	◆ 1,33	▲ 1,08	▼ 3,30				
Matematik	20	1	4	-0,33	-2	▼ 0,24	▼ 0,35	▼ 2,98				
Fen	20	3	8	0,33	2	▼ 3,17	▼ 3,41	▼ 6,41				
Toplam:		90	15	30	5,00	6	▼ 15,81	▼ 17,30	▼ 30,89			
Soru No	12345678901234567890											
Sözel (TÜR)	Acb b B d a A D a d											
Cevap Anh.	A ABDBCDBDACDBABCDACDA											
Sözel (TAR)	ab bb d d											
Cevap Anh.	A BCABDDCBC											
Sözel (DİN)	ACaCA Aba											
Cevap Anh.	A CACBCABACB											
Sözel (İNG)	CB ca											
Cevap Anh.	A CBADCCBADA											
Sayısal (MAT)	c c b Db											
Cevap Anh.	A DCBCBCBDDCBDDCAACBAC											
Sayısal (FEN)	ad aAdcCd c dB											
Cevap Anh.	A DDCCDABBACDCCBDDAAB											

DERSLERE GÖRE BAŞARI ANALİZİ				S	D	Y	B%
<b>Sözel (TÜR)</b>				20	4	7	20
<b>Türkçe</b>				20	4	7	20
Bağlamdan yararlanarak bilmediği kelime ve kelime gruplarının anlamını tahmin eder.				2	1	1	50
Metnin konusunu belirler.				1	0	1	0
Okudukları ile ilgili çıkarımlarda bulunur				3	0	1	0
Metin türlerini ayırt eder.				1	0	1	0
Metindeki anlatım biçimlerini belirler.				1	0	0	0
Yazılarını zenginleştirmek için atasözleri, deyimler ve özyeşiller kullanır.				1	1	0	100
Filiillerin cümledeki işlevlerini kavrar.				4	1	0	25
Görsellerle ilgili sorulara cevaplar				1	0	1	0
Yazdıklarını düzenler.				2	0	1	0
Metnin içeriğine uygun başlık/başlıklar belirler.				1	1	0	100
Metnin ana fikrini/ana duygusunu belirler.				1	0	0	0
Grafik, tablo ve çizelgeyle sunulan bilgileri yorumlar.				1	0	0	0
Metindeki yardımcı fikirleri belirler.				1	0	1	0
<b>Sözel (TAR)</b>				10	0	6	0
<b>Tarih</b>				10	0	6	0
Avrupa'daki gelişmelerin yansımaları bağlamında Osmanlı Devleti'nin yirminci yüzyılın başlarındaki siyasi ve sosyal				2	0	1	0
Mustafa Kemal'in çocukluk ve öğrenim hayatından hareketle onun kişilik özelliklerinin oluşumu hakkında çıkarımlar				1	0	1	0
Gençlik döneminde Mustafa Kemal'in fikir hayatını etkileyen önemli kişileri ve olayları kavrar.				2	0	1	0
Mustafa Kemal'in askerlik hayatı ile ilgili olayları ve olgular onun kişilik özellikleri ile ilişkilendirir.				2	0	1	0
Birinci Dünya Savaşı'nın sebeplerini ve savaşın başlamasına yol açan gelişmeleri kavrar.				2	0	2	0
Birinci Dünya Savaşı'nda Osmanlı Devleti'nin durumu hakkında çıkarımlarda bulunur.				1	0	0	0
<b>Sözel (DİN)</b>				10	5	3	50
<b>Din K.ve A.B.</b>				10	5	3	50
Kader ve kaza inancını ayet ve hadislerle açıklar				5	2	2	40
Kader ve kaza kavramlarını analiz eder				3	3	0	100
İnsanın ilmi, iradesi ve sorumluluğu ile kader arasında ilişki kurar				1	0	1	0
Hz. Musa'nın hayatını ana hatlarıyla tanıtır.				1	0	0	0
<b>Sözel (İNG)</b>				10	2	2	20
<b>İngilizce</b>				10	2	2	20
Describing personality				1	1	0	100
Expressing preferences				1	1	0	100
Describing a close friend				1	0	0	0
Commenting free time activities				1	0	1	0
Making simple inquiries				1	0	1	0
Invitation and refusing				1	0	0	0
Understanding simple invitation card				2	0	0	0
Invitation and accepting				1	0	0	0
Simple present tense (Free time activities)				1	0	0	0
<b>Sayısal (MAT)</b>				20	1	4	5
<b>Matematik</b>				20	1	4	5
Verilen pozitif tam sayıların pozitif tam sayı çarpanlarını bulur, pozitif tam sayıların pozitif tam sayı çarpanlarını üslü				2	0	0	0
İki doğal sayının en büyük ortak bölenini (EBOB) ve en küçük ortak katını (EKOK) hesaplar, ilgili problemleri çözer				5	0	0	0
Verilen iki doğal sayının aralarında asal olup olmadığını belirler.				1	0	0	0
Tam sayıların, tam sayı kuvvetlerini hesaplar.				5	0	3	0
Üslü ifadelerle ilgili temel kuralları anlar, birbirine denk ifadeler oluşturur.				5	1	0	20
Çok büyük ve çok küçük sayıları bilimsel gösterimle ifade eder ve karşılaştırır				1	0	1	0
Sayıların ondalık gösterimlerini 10'un tam sayı kuvvetlerini kullanarak çözümler.				1	0	0	0
<b>Sayısal (FEN)</b>				20	3	8	15
<b>Fen</b>				20	3	8	15
Mevsimleri oluşumu				10	1	3	10
İklim ve hava hareketleri				7	1	5	14
DNA ve genetik kod				3	1	0	33

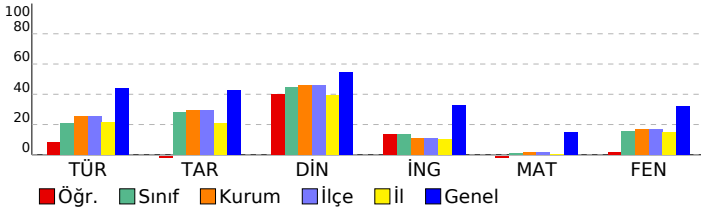

SINAV SONUÇ BELGESİ								8. SINIF 1.DENEME				
İĞDIR / KARAKOYUNLU / Gazi Yatılı Bölge Ortaokulu								DERSLERE GÖRE BAŞARI ANALİZİ				
Öğrenci				Numara		Sınıf		S D Y B%				
SUDENAZ BOZ				223		8A						
Puan Türü	Puan	Genel Ort.	Dereceler					Genel Ort.				
			Snf	Kurum	İlçe	İl	Genel					
LGS	▼ 156,017	222,400	10	22	22	28	10278					
Puanı Hesaplanan:			50	50	81	14001						
Katılımlar:			24	50	50	81	14020					
Ders	Soru	Doğru	Yanlış	Net	Başarı %	Sınıf Ort.	Kurum Ort.	Genel Ort.				
Türkçe	20	8	11	4,33	22	▲ 4,12	▼ 5,09	▼ 8,85				
Tarih	10	6	4	4,67	47	▲ 2,83	▲ 2,93	▲ 4,27				
Din K.ve A.B.	10	6	4	4,67	47	▲ 4,44	▲ 4,60	▼ 5,45				
İngilizce	10	3	7	0,67	7	▼ 1,33	▼ 1,08	▼ 3,30				
Matematik	20	2	12	-2,00	-10	▼ 0,24	▼ 0,35	▼ 2,98				
Fen	20	9	11	5,33	27	▲ 3,17	▲ 3,41	▼ 6,41				
Toplam:		90	34	49	17,67	20	▲ 15,81	▲ 17,30	▼ 30,89			
Soru No	12345678901234567890											
Sözel (TÜR)	bBaBacBbAdDdb CcdCdb											
Cevap Anh.	ABDBCDBDACDBABCDACDA											
Sözel (TAR)	dCABbbbCBC											
Cevap Anh.	BCABCDDCBC											
Sözel (DİN)	dAadCABAaB											
Cevap Anh.	CACBCACACB											
Sözel (İNG)	CaAdbbdbd											
Cevap Anh.	CBADCCBADA											
Sayısal (MAT)	caadaadb BaabdA											
Cevap Anh.	DCBCBCBDDCDBDCAACBAC											
Sayısal (FEN)	DDbdcAaBbAbbCdBdcAAAd											
Cevap Anh.	DDCCDABBCACDCCBBDAAB											

Sözel (TÜR)				S	D	Y	B%
<b>Türkçe</b>				<b>20</b>	<b>8</b>	<b>11</b>	<b>40</b>
Bağlamdan yararlanarak bilmediği kelime ve kelime gruplarının anlamını tahmin eder.				2	0	2	0
Metnin konusunu belirler.				1	1	0	100
Okudukları ile ilgili çıkarımlarda bulunur				3	2	0	67
Metin türlerini ayırt eder.				1	0	1	0
Metindeki anlatım biçimlerini belirler.				1	0	1	0
Yazılarını zenginleştirmek için atasözleri, deyimler ve özyeşerler kullanır.				1	1	0	100
Filiillerin cümledeki işlevlerini kavrar.				4	0	4	0
Görsellerle ilgili soruların cevaplar				1	1	0	100
Yazdıklarını düzenler.				2	1	1	50
Metnin içeriğine uygun başlık/başlıklar belirler.				1	0	1	0
Metnin ana fikrini/ana duygusunu belirler.				1	1	0	100
Grafik, tablo ve çizelgeyle sunulan bilgileri yorumlar.				1	1	0	100
Metindeki yardımcı fikirleri belirler.				1	0	1	0
<b>Sözel (TAR)</b>				<b>10</b>	<b>6</b>	<b>4</b>	<b>60</b>
<b>Tarih</b>				<b>10</b>	<b>6</b>	<b>4</b>	<b>60</b>
Avrupa'daki gelişmelerin yansımaları bağlamında Osmanlı Devleti'nin yirminci yüzyılın başlarındaki siyasi ve sosyal				2	0	2	0
Mustafa Kemal'in çocukluk ve öğrenim hayatından hareketle onun kişilik özelliklerinin oluşumu hakkında çıkarımlar				1	1	0	100
Gençlik döneminde Mustafa Kemal'in fikir hayatını etkileyen önemli kişileri ve olayları kavrar.				2	2	0	100
Mustafa Kemal'in askerlik hayatı ile ilgili olayları ve olgular onun kişilik özellikleri ile ilişkilendirir.				2	0	2	0
Birinci Dünya Savaşı'nın sebeplerini ve savaşın başlamasına yol açan gelişmeleri kavrar.				2	2	0	100
Birinci Dünya Savaşı'nda Osmanlı Devleti'nin durumu hakkında çıkarımlarda bulunur.				1	1	0	100
<b>Sözel (DİN)</b>				<b>10</b>	<b>6</b>	<b>4</b>	<b>60</b>
<b>Din K.ve A.B.</b>				<b>10</b>	<b>6</b>	<b>4</b>	<b>60</b>
Kader ve kaza inancını ayet ve hadislerle açıklar				5	3	2	60
Kader ve kaza kavramlarını analiz eder				3	2	1	67
İnsanın ilmi, iradesi ve sorumluluğu ile kader arasında ilişki kurar				1	0	1	0
Hz. Musa'nın hayatını ana hatlarıyla tanıtır.				1	1	0	100
<b>Sözel (İNG)</b>				<b>10</b>	<b>3</b>	<b>7</b>	<b>30</b>
<b>İngilizce</b>				<b>10</b>	<b>3</b>	<b>7</b>	<b>30</b>
Describing personality				1	1	0	100
Expressing preferences				1	0	1	0
Describing a close friend				1	1	0	100
Commenting free time activities				1	1	0	100
Making simple inquiries				1	0	1	0
Invitation and refusing				1	0	1	0
Understanding simple invitation card				2	0	2	0
Invitation and accepting				1	0	1	0
Simple present tense (Free time activities)				1	0	1	0
<b>Sayısal (MAT)</b>				<b>20</b>	<b>2</b>	<b>12</b>	<b>10</b>
<b>Matematik</b>				<b>20</b>	<b>2</b>	<b>12</b>	<b>10</b>
Verilen pozitif tam sayıların pozitif tam sayı çarpanlarını bulur, pozitif tam sayıların pozitif tam sayı çarpanlarını üslü				2	0	2	0
İki doğal sayının en büyük ortak bölenini (EBOB) ve en küçük ortak katını (EKOK) hesaplar, ilgili problemleri çözer				5	0	3	0
Verilen iki doğal sayının aralarında asal olup olmadığını belirler.				1	0	1	0
Tam sayıların, tam sayı kuvvetlerini hesaplar.				5	1	3	20
Üslü ifadelerle ilgili temel kuralları anlar, birbirine denk ifadeler oluşturur.				5	1	2	20
Çok büyük ve çok küçük sayıları bilimsel gösterimle ifade eder ve karşılaştırır				1	0	1	0
Sayıların ondalık gösterimlerini 10'un tam sayı kuvvetlerini kullanarak çözümler.				1	0	0	0
<b>Sayısal (FEN)</b>				<b>20</b>	<b>9</b>	<b>11</b>	<b>45</b>
<b>Fen</b>				<b>20</b>	<b>9</b>	<b>11</b>	<b>45</b>
Mevsimleri oluşumu				10	4	6	40
İklim ve hava hareketleri				7	2	5	29
DNA ve genetik kod				3	3	0	100

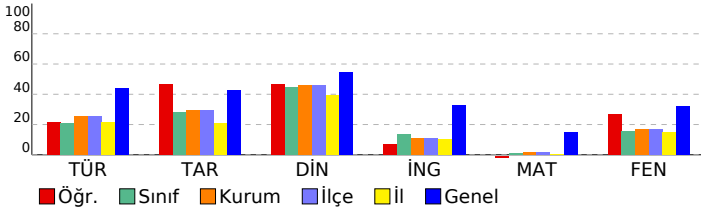

SINAV SONUÇ BELGESİ								8. SINIF 1.DENEME												
İĞDIR / KARAKOYUNLU / Gazi Yatılı Bölge Ortaokulu								DERSLERE GÖRE BAŞARI ANALİZİ												
Öğrenci				Numara		Sınıf		S D Y B%												
YUSUF DÖNMEZ				71		8A		Sözel (TÜR) 20 5 13 25												
Puan Türü		Puan		Genel Ort.		Dereceler				Türkçe 20 5 13 25										
LGS		▼ 119,227		222,400		Snf	Kurum	İlçe	İl	Genel	Bağlamdan yararlanarak bilmediği kelime ve kelime gruplarının anlamını tahmin eder. 2 1 0 50									
Puani Hesaplanan:				50	50	81	14001	Metnin konusunu belirler. 1 1 0 100												
Katılımlar:				24	50	50	81	14020	Okudukları ile ilgili çıkarımlarda bulunur 3 0 2 0											
Ders		Soru	Doğru	Yanlış	Net	Başarı %	Sınıf Ort.	Kurum Ort.	Genel Ort.	Metin türlerini ayırt eder. 1 0 1 0										
Türkçe		20	5	13	0,67	3	▼ 4,12	▼ 5,09	▼ 8,85	Metindeki anlatım biçimlerini belirler. 1 1 0 100										
Tarih		10	5	5	3,33	33	▲ 2,83	▲ 2,93	▼ 4,27	Yazılarını zenginleştirmek için atasözleri, deyimler ve özyeşitler kullanır. 1 0 1 0										
Din K.ve A.B.		10	2	7	-0,33	-3	▼ 4,44	▼ 4,60	▼ 5,45	Filiillerin cümledeki işlevlerini kavrar. 4 1 3 25										
Matematik		20	2	8	-0,67	-3	▼ 0,24	▼ 0,35	▼ 2,98	Görsellerle ilgili soruları cevaplar 1 0 1 0										
Fen		20	5	7	2,67	13	▼ 3,17	▼ 3,41	▼ 6,41	Yazdıklarını düzenler. 2 1 1 50										
Toplam:		90	19	40	5,67	6	▼ 15,81	▼ 17,30	▼ 30,89	Metnin içeriğine uygun başlık/başlıklar belirler. 1 0 1 0										
Soru No		12345678901234567890											Sözel (TAR) 10 5 5 50							
Sözel (TÜR)		BD bDaDdaccbddbbCad											Tarih 10 5 5 50							
Cevap Anh.		A ABDBCDBDACBABCDA											Avrupa'daki gelişmelerin yansımaları bağlamında Osmanlı Devleti'nin yirminci yüzyılın başlarındaki siyasi ve sosyal 2 1 1 50							
Sözel (TAR)		aCAdCbbCcC											Mustafa Kemal'in çocukluk ve öğrenim hayatından hareketle onun kişilik özelliklerinin oluşumu hakkında çıkarımlar 1 1 0 100							
Cevap Anh.		A BCABCDDCBC											Gençlik döneminde Mustafa Kemal'in fikir hayatını etkileyen önemli kişileri ve olayları kavrar. 2 1 1 50							
Sözel (DİN)		bAd adcbbb											Mustafa Kemal'in askerlik hayatı ile ilgili olayları ve olguları onun kişilik özellikleri ile ilişkilendirir. 2 0 2 0							
Cevap Anh.		A CACBCABACB											Birinci Dünya Savaşı'nın sebeplerini ve savaşın başlamasına yol açan gelişmeleri kavrar. 2 2 0 100							
Sayısal (MAT)		aCd b a A dabd											Birinci Dünya Savaşı'nda Osmanlı Devleti'nin durumu hakkında çıkarımlarda bulunur. 1 0 1 0							
Cevap Anh.		A DCBCBCBDDCBDDCAACBAC											Sözel (DİN) 10 2 7 20							
Sayısal (FEN)		a A Bcd Dcdod b c											Din K.ve A.B. 10 2 7 20							
Cevap Anh.		A DDCCDABBCACDCCBDDAAB											Kader ve kaza inancını ayet ve hadislerle açıklar 5 2 3 40							

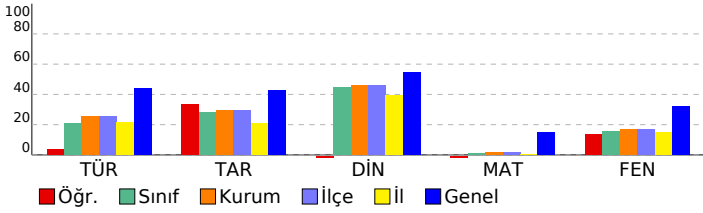

SINAV SONUÇ BELGESİ								8. SINIF 1.DENEME												
İĞDIR / KARAKOYUNLU / Gazi Yatılı Bölge Ortaokulu								DERSLERE GÖRE BAŞARI ANALİZİ												
Öğrenci				Numara		Sınıf		S D Y B%												
YUSUF DÖNMEZ				71		8A		Sözel (TÜR) 20 5 13 25												
Puan Türü		Puan		Genel Ort.		Dereceler				Türkçe 20 5 13 25										
LGS		▼ 119,227		222,400		Snf	Kurum	İlçe	İl	Genel	Bağlamdan yararlanarak bilmediği kelime ve kelime gruplarının anlamını tahmin eder. 2 1 0 50									
Puani Hesaplanan:				50	50	81	14001	Metnin konusunu belirler. 1 1 0 100												
Katılımlar:				24	50	50	81	14020	Okudukları ile ilgili çıkarımlarda bulunur 3 0 2 0											
Ders		Soru	Doğru	Yanlış	Net	Başarı %	Sınıf Ort.	Kurum Ort.	Genel Ort.	Metin türlerini ayırt eder. 1 0 1 0										
Türkçe		20	5	13	0,67	3	▼ 4,12	▼ 5,09	▼ 8,85	Metindeki anlatım biçimlerini belirler. 1 1 0 100										
Tarih		10	5	5	3,33	33	▲ 2,83	▲ 2,93	▼ 4,27	Yazılarını zenginleştirmek için atasözleri, deyimler ve özyeşitler kullanır. 1 0 1 0										
Din K.ve A.B.		10	2	7	-0,33	-3	▼ 4,44	▼ 4,60	▼ 5,45	Filiillerin cümledeki işlevlerini kavrar. 4 1 3 25										
Matematik		20	2	8	-0,67	-3	▼ 0,24	▼ 0,35	▼ 2,98	Görsellerle ilgili soruları cevaplar 1 0 1 0										
Fen		20	5	7	2,67	13	▼ 3,17	▼ 3,41	▼ 6,41	Yazdıklarını düzenler. 2 1 1 50										
Toplam:		90	19	40	5,67	6	▼ 15,81	▼ 17,30	▼ 30,89	Metnin içeriğine uygun başlık/başlıklar belirler. 1 0 1 0										
Soru No		12345678901234567890											Sözel (TAR) 10 5 5 50							
Sözel (TÜR)		BD bDaDdaccbddbbCad											Tarih 10 5 5 50							
Cevap Anh.		A ABDBCDBDACBABCDA											Avrupa'daki gelişmelerin yansımaları bağlamında Osmanlı Devleti'nin yirminci yüzyılın başlarındaki siyasi ve sosyal 2 1 1 50							
Sözel (TAR)		aCAdCbbCcC											Mustafa Kemal'in çocukluk ve öğrenim hayatından hareketle onun kişilik özelliklerinin oluşumu hakkında çıkarımlar 1 1 0 100							
Cevap Anh.		A BCABCDDCBC											Gençlik döneminde Mustafa Kemal'in fikir hayatını etkileyen önemli kişileri ve olayları kavrar. 2 1 1 50							
Sözel (DİN)		bAd adcbbb											Mustafa Kemal'in askerlik hayatı ile ilgili olayları ve olguları onun kişilik özellikleri ile ilişkilendirir. 2 0 2 0							
Cevap Anh.		A CACBCABACB											Birinci Dünya Savaşı'nın sebeplerini ve savaşın başlamasına yol açan gelişmeleri kavrar. 2 2 0 100							
Sayısal (MAT)		aCd b a A dabd											Birinci Dünya Savaşı'nda Osmanlı Devleti'nin durumu hakkında çıkarımlarda bulunur. 1 0 1 0							
Cevap Anh.		A DCBCBCBDDCBDDCAACBAC											Sözel (DİN) 10 2 7 20							
Sayısal (FEN)		a A Bcd Dcdod b c											Din K.ve A.B. 10 2 7 20							
Cevap Anh.		A DDCCDABBCACDCCBDDAAB											Kader ve kaza inancını ayet ve hadislerle açıklar 5 2 3 40							

Kader ve kaza kavramlarını analiz eder 3 0 3 0

İnsanın ilmi, iradesi ve sorumluluğu ile kader arasında ilişki kurar 1 0 0 0

Hz. Musa'nın hayatını ana hatlarıyla tanıtır. 1 0 1 0

Sayısal (MAT) 20 2 8 10

Matematik 20 2 8 10

Verilen pozitif tam sayıların pozitif tam sayı çarpanlarını bulur, pozitif tam sayıların pozitif tam sayı çarpanlarını üslü 2 1 1 50

İki doğal sayının en büyük ortak bölenini (EBOB) ve en küçük ortak katını (EKOK) hesaplar, ilgili problemleri çözer 5 1 3 20

Verilen iki doğal sayının aralarında asal olup olmadığını belirler. 1 0 0 0

Tam sayıların, tam sayı kuvvetlerini hesaplar. 5 0 2 0

Üslü ifadelerle ilgili temel kuralları anlar, birbirine denk ifadeler oluşturur. 5 0 1 0

Çok büyük ve çok küçük sayıları bilimsel gösterimle ifade eder ve karşılaştırır 1 0 0 0

Sayıların ondalık gösterimlerini 10'un tam sayı kuvvetlerini kullanarak çözümler. 1 0 1 0

Sayısal (FEN) 20 5 7 25

Fen 20 5 7 25

Mevsimleri oluşumu 10 1 2 10

İklim ve hava hareketleri 7 3 3 43

DNA ve genetik kod 3 1 2 33

SINAV SONUÇ BELGESİ							
İĞDIR / KARAKOYUNLU / Gazi Yatılı Bölge Ortaokulu							
Öğrenci			Numara		Sınıf		
ZELAL AKDENİZ			69		8A		
Puan Türü	Puan	Genel Ort.	Dereceler				
			Snf	Kurum	İlçe	İl	Genel
LGS	▼ 136,403	222,400	13	30	30	45	11505
Puanı Hesaplanan:			50	50	81	14001	
Katılımlar:			24	50	50	81	14020

Ders	Soru	Doğru	Yanlış	Net	Başarı %	Sınıf Ort.	Kurum Ort.	Genel Ort.
Türkçe	20	7	8	4,33	22	▲ 4,12	▼ 5,09	▼ 8,85
Tarih	10	6	4	4,67	47	▲ 2,83	▲ 2,93	▲ 4,27
Din K.ve A.B.	10	5	5	3,33	33	▼ 4,44	▼ 4,60	▼ 5,45
İngilizce	10	3	2	2,33	23	▲ 1,33	▲ 1,08	▼ 3,30
Matematik	20	2	13	-2,33	-12	▼ 0,24	▼ 0,35	▼ 2,98
Fen	20	5	9	2,00	10	▼ 3,17	▼ 3,41	▼ 6,41
<b>Toplam:</b>	<b>90</b>	<b>28</b>	<b>41</b>	<b>14,33</b>	<b>16</b>	<b>▼ 15,81</b>	<b>▼ 17,30</b>	<b>▼ 30,89</b>

Soru No	12345678901234567890
Sözel (TÜR)	b aAadDaAdaDa DB C
Cevap Anh.	B CDBACADBAACDBDADBBDC
Sözel (TAR)	CDbcCBaCcB
Cevap Anh.	B CDDBCBCCAB
Sözel (DİN)	AdBcddbACA
Cevap Anh.	B ACBBBCACA
Sözel (İNG)	b CB dA
Cevap Anh.	B CDCBCDAABA
Sayısal (MAT)	cabaDadba Bdca b a
Cevap Anh.	B BCCDDBCDDBCBACBACB
Sayısal (FEN)	c aDbb bdAbd B C Ca
Cevap Anh.	B ABBDDCCDCADBABACDCBC

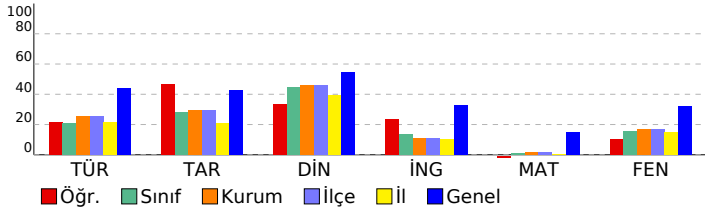

8. SINIF 1.DENEME							
DERSLERE GÖRE BAŞARI ANALİZİ				S	D	Y	B%
<b>Sözel (TÜR)</b>				<b>20</b>	<b>7</b>	<b>8</b>	<b>35</b>
<b>Türkçe</b>				<b>20</b>	<b>7</b>	<b>8</b>	<b>35</b>
Filiisilerin cümledeki işlevlerini kavrar.				4	1	2	25
Okudukları ile ilgili çıkarımlarda bulunur				3	0	1	0
Yazdıklarını düzenler.				2	1	1	50
Görsellerle ilgili soruların cevaplar				1	1	0	100
Metnin ana fikrini/ana duygusunu belirler.				1	0	1	0
Metnin içeriğine uygun başlık/başlıklar belirler.				1	1	0	100
Metindeki yardımcı fikirleri belirler.				1	0	1	0
Metin türlerini ayırt eder.				1	0	1	0
Metindeki anlatım biçimlerini belirler.				1	1	0	100
Yazılarını zenginleştirmek için atasözleri, deyimler ve özdeyişler kullanır.				1	0	1	0
Bağlamdan yararlanarak bilmediği kelime ve kelime gruplarının anlamını tahmin eder.				2	0	0	0
Grafik, tablo ve çizelgeyle sunulan bilgileri yorumlar.				1	1	0	100
Metnin konusunu belirler.				1	1	0	100
<b>Sözel (TAR)</b>				<b>10</b>	<b>6</b>	<b>4</b>	<b>60</b>
<b>Tarih</b>				<b>10</b>	<b>6</b>	<b>4</b>	<b>60</b>
Birinci Dünya Savaşı'nın sebeplerini ve savaşın başlamasına yol açan gelişmeleri kavrar.				2	2	0	100
Mustafa Kemal'in askerlik hayatı ile ilgili olayları ve olguları onun kişilik özellikleri ile ilişkilendirir.				2	1	1	50
Avrupa'daki gelişmelerin yansımaları bağlamında Osmanlı Devleti'nin yirminci yüzyılın başlarındaki siyasi ve sosyal				2	0	2	0
Gençlik döneminde Mustafa Kemal'in fikir hayatını etkileyen önemli kişileri ve olayları kavrar.				2	1	1	50
Mustafa Kemal'in çocukluk ve öğrenim hayatından hareketle onun kişilik özelliklerinin oluşumu hakkında çıkarımlar				1	1	0	100
Birinci Dünya Savaşı'nda Osmanlı Devleti'nin durumu hakkında çıkarımlarda bulunur.				1	1	0	100
<b>Sözel (DİN)</b>				<b>10</b>	<b>5</b>	<b>5</b>	<b>50</b>
<b>Din K.ve A.B.</b>				<b>10</b>	<b>5</b>	<b>5</b>	<b>50</b>
Kader ve kaza inancını ayet ve hadislerle açıklar				5	2	3	40
Hz. Musa'nın hayatını ana hatlarıyla tanıtır.				1	1	0	100
İnsanın ilmi,iradesi ve sorumluluğu ile kader arasında ilişki kurar				1	0	1	0
Kader ve kaza kavramlarını analiz eder				3	2	1	67
<b>Sözel (İNG)</b>				<b>10</b>	<b>3</b>	<b>2</b>	<b>30</b>
<b>İngilizce</b>				<b>10</b>	<b>3</b>	<b>2</b>	<b>30</b>
Making simple inquires				1	0	1	0
Commenting free time activities				1	0	0	0
Invitation and refusing				1	1	0	100
Expressing preferences				1	1	0	100
Describing personality				1	0	0	0
Invitation and accepting				1	0	0	0
Simple present tense (Free time activities)				1	0	1	0
Describing a close friend				1	1	0	100
Understanding simple invitation card				2	0	0	0
<b>Sayısal (MAT)</b>				<b>20</b>	<b>2</b>	<b>13</b>	<b>10</b>
<b>Matematik</b>				<b>20</b>	<b>2</b>	<b>13</b>	<b>10</b>
Tam sayıların, tam sayı kuvvetlerini hesaplar.				5	1	3	20
Üslü ifadelerle ilgili temel kuralları anlar, birbirine denk ifadeler oluşturur.				5	0	3	0
İki doğal sayının en büyük ortak bölenini (EBOB) ve en küçük ortak katını (EKOK) hesaplar, ilgili problemleri çözer				5	0	5	0
Verilen pozitif tam sayıların pozitif tam sayı çarpanlarını bulur, pozitif tam sayıların pozitif tam sayı çarpanlarını üslü				2	1	0	50
Çok büyük ve çok küçük sayıları bilimsel gösterimle ifade eder ve karşılaştırır				1	0	0	0
Sayıların ondalık gösterimlerini 10'un tam sayı kuvvetlerini kullanarak çözümler.				1	0	1	0
Verilen iki doğal sayının aralarında asal olup olmadığını belirler.				1	0	1	0
<b>Sayısal (FEN)</b>				<b>20</b>	<b>5</b>	<b>9</b>	<b>25</b>
<b>Fen</b>				<b>20</b>	<b>5</b>	<b>9</b>	<b>25</b>
Mevsimleri oluşumu				10	3	4	30
İklim ve hava hareketleri				7	1	4	14
DNA ve genetik kod				3	1	1	33



SINAV SONUÇ BELGESİ							
İĞDIR / KARAKOYUNLU / Gazi Yatılı Bölge Ortaokulu							
Öğrenci			Numara		Sınıf		
ZEYNEP BOZ			12		8A		
Puan Türü	Puan	Genel Ort.	Dereceler				
			Snf	Kurum	İlçe	İl	Genel
LGS	▲ 280,000	222,400	1	3	3	3	3542
Puanı Hesaplanan:			50	50	81	14001	
Katılımlar:			24	50	50	81	14020

Ders	Soru	Doğru	Yanlış	Net	Başarı %	Sınıf Ort.	Kurum Ort.	Genel Ort.
Türkçe	20	14	6	12,00	60	▲ 4,12	▲ 5,09	▲ 8,85
Tarih	10	6	4	4,67	47	▲ 2,83	▲ 2,93	▲ 4,27
Din K.ve A.B.	10	10	0	10,00	100	▲ 4,44	▲ 4,60	▲ 5,45
İngilizce	10	4	5	2,33	23	▲ 1,33	▲ 1,08	▼ 3,30
Matematik	20	4	6	2,00	10	▲ 0,24	▲ 0,35	▼ 2,98
Fen	20	15	4	13,67	68	▲ 3,17	▲ 3,41	▲ 6,41
<b>Toplam:</b>	<b>90</b>	<b>53</b>	<b>25</b>	<b>44,67</b>	<b>50</b>	<b>▲ 15,81</b>	<b>▲ 17,30</b>	<b>▲ 30,89</b>

Soru No	12345678901234567890
Sözel (TÜR)	CDcACcDdAdCbBDADBdDC
Cevap Anh.	B CDBACADBAACDBDADBDDC
Sözel (TAR)	dDbBCaaCAB
Cevap Anh.	B CDDBCBCCAB
Sözel (DİN)	ACBBBCBACA
Cevap Anh.	B ACBBBCBACA
Sözel (İNG)	dabaCdb BA
Cevap Anh.	B CDCBCDAABA
Sayısal (MAT)	cd DDBd bb d C
Cevap Anh.	B BCCDDBCDDDBCABCAACB
Sayısal (FEN)	ABBDDCCDCADc BcCbCdC
Cevap Anh.	B ABBDDCCDCADBABACDCBC

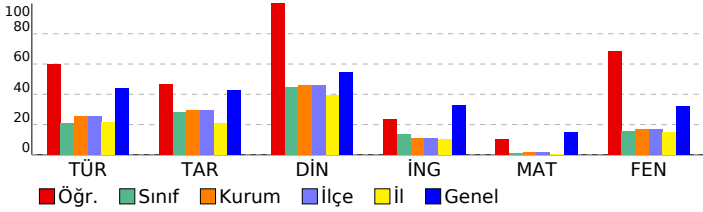

8. SINIF 1.DENEME		S	D	Y	B%
<b>DERSLERE GÖRE BAŞARI ANALİZİ</b>		<b>20</b>	<b>14</b>	<b>6</b>	<b>70</b>
<b>Sözel (TÜR)</b>		<b>20</b>	<b>14</b>	<b>6</b>	<b>70</b>
<b>Türkçe</b>		<b>20</b>	<b>14</b>	<b>6</b>	<b>70</b>
Filiillerin cümledeki işlevlerini kavrar.		4	3	1	75
Okudukları ile ilgili çıkarımlarda bulunur		3	1	2	33
Yazdıklarını düzenler.		2	1	1	50
Görsellerle ilgili soruların cevaplar		1	1	0	100
Metnin ana fikrini/ana duygusunu belirler.		1	1	0	100
Metnin içeriğine uygun başlık/başlıklar belirler.		1	1	0	100
Metindeki yardımcı fikirleri belirler.		1	1	0	100
Metin türlerini ayırt eder.		1	1	0	100
Metindeki anlatım biçimlerini belirler.		1	0	1	0
Yazılarını zenginleştirmek için atasözleri, deyimler ve özyeşler kullanır.		1	1	0	100
Bağlamdan yararlanarak bilmediği kelime ve kelime gruplarının anlamını tahmin eder.		2	2	0	100
Grafik, tablo ve çizelgeyle sunulan bilgileri yorumlar.		1	1	0	100
Metnin konusunu belirler.		1	1	0	100
<b>Sözel (TAR)</b>		<b>10</b>	<b>6</b>	<b>4</b>	<b>60</b>
<b>Tarih</b>		<b>10</b>	<b>6</b>	<b>4</b>	<b>60</b>
Birinci Dünya Savaşı'nın sebeplerini ve savaşın başlamasına yol açan gelişmeleri kavrar.		2	1	1	50
Mustafa Kemal'in askerlik hayatı ile ilgili olayları ve olguları onun kişilik özellikleri ile ilişkilendirir.		2	1	1	50
Avrupa'daki gelişmelerin yansımaları bağlamında Osmanlı Devleti'nin yirminci yüzyılın başlarındaki siyasi ve sosyal		2	1	1	50
Gençlik döneminde Mustafa Kemal'in fikir hayatını etkileyen önemli kişileri ve olayları kavrar.		2	1	1	50
Mustafa Kemal'in çocukluk ve öğrenim hayatından hareketle onun kişilik özelliklerinin oluşumu hakkında çıkarımlar		1	1	0	100
Birinci Dünya Savaşı'nda Osmanlı Devleti'nin durumu hakkında çıkarımlarda bulunur.		1	1	0	100
<b>Sözel (DİN)</b>		<b>10</b>	<b>10</b>	<b>0</b>	<b>100</b>
<b>Din K.ve A.B.</b>		<b>10</b>	<b>10</b>	<b>0</b>	<b>100</b>
Kader ve kaza inancını ayet ve hadislerle açıklar		5	5	0	100
Hz. Musa'nın hayatını ana hatlarıyla tanıtır.		1	1	0	100
İnsanın ilmi,iradesi ve sorumluluğu ile kader arasında ilişki kurar		1	1	0	100
Kader ve kaza kavramlarını analiz eder		3	3	0	100
<b>Sözel (İNG)</b>		<b>10</b>	<b>4</b>	<b>5</b>	<b>40</b>
<b>İngilizce</b>		<b>10</b>	<b>4</b>	<b>5</b>	<b>40</b>
Making simple inquires		1	0	1	0
Commenting free time activities		1	0	1	0
Invitation and refusing		1	0	1	0
Expressing preferences		1	0	1	0
Describing personality		1	1	0	100
Invitation and accepting		1	1	0	100
Simple present tense (Free time activities)		1	0	1	0
Describing a close friend		1	0	0	0
Understanding simple invitation card		2	2	0	100
<b>Sayısal (MAT)</b>		<b>20</b>	<b>4</b>	<b>6</b>	<b>20</b>
<b>Matematik</b>		<b>20</b>	<b>4</b>	<b>6</b>	<b>20</b>
Tam sayıların, tam sayı kuvvetlerini hesaplar.		5	0	1	0
Üslü ifadelerle ilgili temel kuralları anlar, birbirine denk ifadeler oluşturur.		5	2	2	40
İki doğal sayının en büyük ortak bölenini (EBOB) ve en küçük ortak katını (EKOK) hesaplar, ilgili problemleri çözer		5	1	1	20
Verilen pozitif tam sayıların pozitif tam sayı çarpanlarını bulur, pozitif tam sayıların pozitif tam sayı çarpanlarını üslü		2	1	0	50
Çok büyük ve çok küçük sayıları bilimsel gösterimle ifade eder ve karşılaştırır		1	0	1	0
Sayıların ondalık gösterimlerini 10'un tam sayı kuvvetlerini kullanarak çözümler.		1	0	1	0
Verilen iki doğal sayının aralarında asal olup olmadığını belirler.		1	0	0	0
<b>Sayısal (FEN)</b>		<b>20</b>	<b>15</b>	<b>4</b>	<b>75</b>
<b>Fen</b>		<b>20</b>	<b>15</b>	<b>4</b>	<b>75</b>
Mevsimleri oluşumu		10	9	1	90
İklim ve hava hareketleri		7	5	2	71
DNA ve genetik kod		3	1	1	33

SINAV SONUÇ BELGESİ								8. SINIF 1.DENEME													
İĞDIR / KARAKOYUNLU / Gazi Yatılı Bölge Ortaokulu								DERSLERE GÖRE BAŞARI ANALİZİ													
Öğrenci				Numara		Sınıf		S D Y B%													
BERAT ALİ ATAŞ				23		8B		20 9 11 45													
Puan Türü		Puan		Genel Ort.		Dereceler															
LGS		▼ 150,940		222,400		Snf	Kurum	İlçe	İl	Genel											
		Puanı Hesaplanan:		50		50		81		14001											
		Katılımlar:		13		50		50		81		14020									
Ders	Soru	Doğru	Yanlış	Net	Başarı %	Sınıf Ort.	Kurum Ort.	Genel Ort.													
Türkçe	20	9	11	5,33	27	▼ 6,59	▲ 5,09	▼ 8,85													
Tarih	10	7	3	6,00	60	▲ 3,79	▲ 2,93	▲ 4,27													
Din K.ve A.B.	10	8	2	7,33	73	▲ 5,51	▲ 4,60	▲ 5,45													
İngilizce	10	1	4	-0,33	-3	▼ 1,03	▼ 1,08	▼ 3,30													
Fen	20	4	11	0,33	2	▼ 5,31	▼ 3,41	▼ 6,41													
Toplam:		90	29	31	18,67	21	▼ 22,82	▲ 17,30	▼ 30,89												
Soru No	12345678901234567890																				
Sözel (TÜR)	aDacddcBAdCaBbADbCb																				
Cevap Anh.	B	CDBACADBAACDBDADBDC																			
Sözel (TAR)	CDcaCBbCAB																				
Cevap Anh.	B	CDDBCBCCAB																			
Sözel (DİN)	ACBbCabACA																				
Cevap Anh.	B	ACBbCBACA																			
Sözel (İNG)	acbaC																				
Cevap Anh.	B	CDCBCDAABA																			
Sayısal (FEN)	caBDcabbCdc A a																				
Cevap Anh.	B	ABBDDCCDADBABACDCBC																			

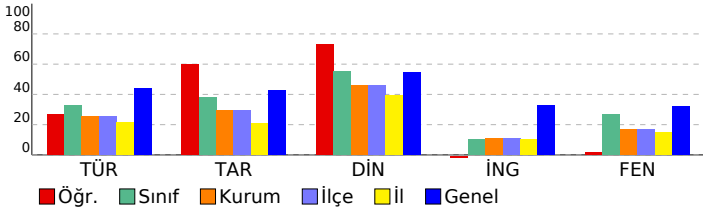

DERSLERE GÖRE BAŞARI ANALİZİ		S	D	Y	B%
<b>Sözel (TÜR)</b>		20	9	11	45
<b>Türkçe</b>		20	9	11	45
Filiilsilerin cümledeki işlevlerini kavrar.		4	0	4	0
Okudukları ile ilgili çıkarımlarda bulunur		3	2	1	67
Yazdıklarını düzenler.		2	0	2	0
Görsellerle ilgili soruların cevaplar		1	0	1	0
Metnin ana fikrini/ana duygusunu belirler.		1	0	1	0
Metnin içeriğine uygun başlık/başlıklar belirler.		1	1	0	100
Metindeki yardımcı fikirleri belirler.		1	0	1	0
Metin türlerini ayırt eder.		1	1	0	100
Metindeki anlatım biçimlerini belirler.		1	0	1	0
Yazılarını zenginleştirmek için atasözleri, deyimler ve özdeyişler kullanır.		1	1	0	100
Bağlamdan yararlanarak bilmediği kelime ve kelime gruplarının anlamını tahmin eder.		2	2	0	100
Grafik, tablo ve çizelgeyle sunulan bilgileri yorumlar.		1	1	0	100
Metnin konusunu belirler.		1	1	0	100
<b>Sözel (TAR)</b>		10	7	3	70
<b>Tarih</b>		10	7	3	70
Birinci Dünya Savaşı'nın sebeplerini ve savaşın başlamasına yol açan gelişmeleri kavrar.		2	2	0	100
Mustafa Kemal'in askerlik hayatı ile ilgili olayları ve olguları onun kişilik özellikleri ile ilişkilendirir.		2	1	1	50
Avrupa'daki gelişmelerin yansımaları bağlamında Osmanlı Devleti'nin yirminci yüzyılın başlarındaki siyasi ve sosyal		2	0	2	0
Gençlik döneminde Mustafa Kemal'in fikir hayatını etkileyen önemli kişileri ve olayları kavrar.		2	2	0	100
Mustafa Kemal'in çocukluk ve öğrenim hayatından hareketle onun kişilik özelliklerinin oluşumu hakkında çıkarımlar		1	1	0	100
Birinci Dünya Savaşı'nda Osmanlı Devleti'nin durumu hakkında çıkarımlarda bulunur.		1	1	0	100
<b>Sözel (DİN)</b>		10	8	2	80
<b>Din K.ve A.B.</b>		10	8	2	80
Kader ve kaza inancını ayet ve hadislerle açıklar		5	5	0	100
Hz. Musa'nın hayatını ana hatlarıyla tanıtır.		1	1	0	100
İnsanın ilmi,iradesi ve sorumluluğu ile kader arasında ilişki kurar		1	0	1	0
Kader ve kaza kavramlarını analiz eder		3	2	1	67
<b>Sözel (İNG)</b>		10	1	4	10
<b>İngilizce</b>		10	1	4	10
Making simple inquires		1	0	1	0
Commenting free time activities		1	0	1	0
Invitation and refusing		1	0	1	0
Expressing preferences		1	0	1	0
Describing personality		1	1	0	100
Invitation and accepting		1	0	0	0
Simple present tense (Free time activities)		1	0	0	0
Describing a close friend		1	0	0	0
Understanding simple invitation card		2	0	0	0
<b>Sayısal (FEN)</b>		20	4	11	20
<b>Fen</b>		20	4	11	20
Mevsimleri oluşumu		10	1	7	10
İklim ve hava hareketleri		7	3	3	43
DNA ve genetik kod		3	0	1	0

SINAV SONUÇ BELGESİ								8. SINIF 1.DENEME				
İĞDIR / KARAKOYUNLU / Gazi Yatılı Bölge Ortaokulu								DERSLERE GÖRE BAŞARI ANALİZİ				
Öğrenci				Numara		Sınıf		S D Y B%				
BERFİN AKÇAY				142		8B		20 8 9 40				
Puan Türü	Puan	Genel Ort.	Dereceler					Genel Ort.				
			Snf	Kurum	İlçe	İl	Genel					
LGS	▼ 142,017	222,400	10	27	27	40	11164					
Puanı Hesaplanan:			50	50	81	14001						
Katılımlar:			13	50	50	81	14020					
Ders	Soru	Doğru	Yanlış	Net	Başarı %	Sınıf Ort.	Kurum Ort.	Genel Ort.				
Türkçe	20	8	9	5,00	25	▼ 6,59	▼ 5,09	▼ 8,85				
Tarih	10	6	3	5,00	50	▲ 3,79	▲ 2,93	▲ 4,27				
Din K.ve A.B.	10	5	5	3,33	33	▼ 5,51	▼ 4,60	▼ 5,45				
İngilizce	10	1	6	-1,00	-10	▼ 1,03	▼ 1,08	▼ 3,30				
Matematik	20	2	9	-1,00	-5	▼ 0,72	▼ 0,35	▼ 2,98				
Fen	20	6	12	2,00	10	▼ 5,31	▼ 3,41	▼ 6,41				
Toplam:		90	28	44	13,33	15	▼ 22,82	▼ 17,30	▼ 30,89			
Soru No	12345678901234567890											
Sözel (TÜR)	CD AC b bdbBadDBdaC											
Cevap Anh.	B CDBACADBAACDBDADBDDC											
Sözel (TAR)	CdbBCB Cda											
Cevap Anh.	B CDDBCBCCAB											
Sözel (DİN)	AaaBddCcCA											
Cevap Anh.	B ACBBBCACA											
Sözel (İNG)	dDbc d db											
Cevap Anh.	B CDCBCDAABA											
Sayısal (MAT)	Cd a d acBd adb											
Cevap Anh.	B BCCDDBCDDDBCAACB											
Sayısal (FEN)	dcBD baDaAcddcdDC b											
Cevap Anh.	B ABBDDCCDCADBABACDCBC											

DERSLERE GÖRE BAŞARI ANALİZİ				S	D	Y	B%
<b>Sözel (TÜR)</b>				<b>20</b>	<b>8</b>	<b>9</b>	<b>40</b>
<b>Türkçe</b>				<b>20</b>	<b>8</b>	<b>9</b>	<b>40</b>
Filiillerin cümledeki işlevlerini kavrar.				4	1	2	25
Okudukları ile ilgili çıkarımlarda bulunur				3	1	1	33
Yazdıklarını düzenler.				2	1	0	50
Görsellerle ilgili soruların cevaplar				1	1	0	100
Metnin ana fikrini/ana duygusunu belirler.				1	1	0	100
Metnin içeriğine uygun başlık/başlıklar belirler.				1	0	1	0
Metindeki yardımcı fikirleri belirler.				1	0	1	0
Metin türlerini ayırt eder.				1	0	1	0
Metindeki anlatım biçimlerini belirler.				1	0	1	0
Yazılarını zenginleştirmek için atasözleri, deyimler ve özyeşerler kullanır.				1	1	0	100
Bağlamdan yararlanarak bilmediği kelime ve kelime gruplarının anlamını tahmin eder.				2	0	2	0
Grafik, tablo ve çizelgeyle sunulan bilgileri yorumlar.				2	1	0	100
Metnin konusunu belirler.				1	1	0	100
<b>Sözel (TAR)</b>				<b>10</b>	<b>6</b>	<b>3</b>	<b>60</b>
<b>Tarih</b>				<b>10</b>	<b>6</b>	<b>3</b>	<b>60</b>
Birinci Dünya Savaşı'nın sebeplerini ve savaşın başlamasına yol açan gelişmeleri kavrar.				2	2	0	100
Mustafa Kemal'in askerlik hayatı ile ilgili olayları ve olguları onun kişilik özellikleri ile ilişkilendirir.				2	1	1	50
Avrupa'daki gelişmelerin yansımaları bağlamında Osmanlı Devleti'nin yirminci yüzyılın başlarındaki siyasi ve sosyal				2	1	0	50
Gençlik döneminde Mustafa Kemal'in fikir hayatını etkileyen önemli kişileri ve olayları kavrar.				2	1	1	50
Mustafa Kemal'in çocukluk ve öğrenim hayatından hareketle onun kişilik özelliklerinin oluşumu hakkında çıkarımlar				1	1	0	100
Birinci Dünya Savaşı'nda Osmanlı Devleti'nin durumu hakkında çıkarımlarda bulunur.				1	0	1	0
<b>Sözel (DİN)</b>				<b>10</b>	<b>5</b>	<b>5</b>	<b>50</b>
<b>Din K.ve A.B.</b>				<b>10</b>	<b>5</b>	<b>5</b>	<b>50</b>
Kader ve kaza inancını ayet ve hadislerle açıklar				5	2	3	40
Hz. Musa'nın hayatını ana hatlarıyla tanıtır.				1	0	1	0
İnsanın ilmi,iradesi ve sorumluluğu ile kader arasında ilişki kurar				1	0	1	0
Kader ve kaza kavramlarını analiz eder				3	3	0	100
<b>Sözel (İNG)</b>				<b>10</b>	<b>1</b>	<b>6</b>	<b>10</b>
<b>İngilizce</b>				<b>10</b>	<b>1</b>	<b>6</b>	<b>10</b>
Making simple inquires				1	0	1	0
Commenting free time activities				1	1	0	100
Invitation and refusing				1	0	1	0
Expressing preferences				1	0	1	0
Describing personality				1	0	0	0
Invitation and accepting				1	0	0	0
Simple present tense (Free time activities)				1	0	1	0
Describing a close friend				1	0	0	0
Understanding simple invitation card				2	0	2	0
<b>Sayısal (MAT)</b>				<b>20</b>	<b>6</b>	<b>9</b>	<b>10</b>
<b>Matematik</b>				<b>20</b>	<b>6</b>	<b>9</b>	<b>10</b>
Tam sayıların, tam sayı kuvvetlerini hesaplar.				5	1	1	20
Üslü ifadelerle ilgili temel kuralları anlar, birbirine denk ifadeler oluşturur.				5	0	3	0
İki doğal sayının en büyük ortak bölenini (EBOB) ve en küçük ortak katını (EKOK) hesaplar, ilgili problemleri çözer				5	1	3	20
Verilen pozitif tam sayıların pozitif tam sayı çarpanlarını bulur, pozitif tam sayıların pozitif tam sayı çarpanlarını üslü				2	0	0	0
Çok büyük ve çok küçük sayıları bilimsel gösterimle ifade eder ve karşılaştırır				1	0	1	0
Sayıların ondalık gösterimlerini 10'un tam sayı kuvvetlerini kullanarak çözümler.				1	0	1	0
Verilen iki doğal sayının aralarında asal olup olmadığını belirler.				1	0	0	0
<b>Sayısal (FEN)</b>				<b>20</b>	<b>6</b>	<b>12</b>	<b>30</b>
<b>Fen</b>				<b>20</b>	<b>6</b>	<b>12</b>	<b>30</b>
Mevsimleri oluşumu				10	3	6	30
İklim ve hava hareketleri				7	2	5	29
DNA ve genetik kod				3	1	1	33

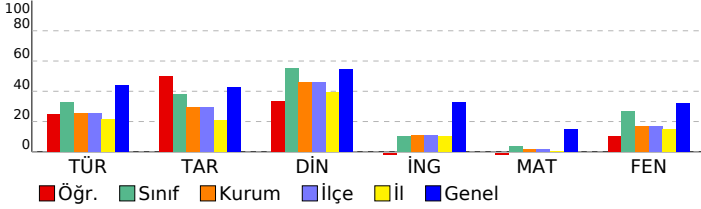

SINAV SONUÇ BELGESİ							8. SINIF 1.DENEME			
İĞDIR / KARAKOYUNLU / Gazi Yatılı Bölge Ortaokulu							DERSLERE GÖRE BAŞARI ANALİZİ			
Öğrenci			Numara		Sınıf		S D Y B%			
DELAL AKKAHRAMAN			30		8B		20 12 8 60			
Puan Türü	Puan	Genel Ort.	Dereceler							
			Snf	Kurum	İlçe	İl	Genel			
LGS	▼ 172,333	222,400	6	18	18	21	9215			
Puanı Hesaplanan:			50	50	81	14001				
Katılımlar:			13	50	50	81	14020			

Ders	Soru	Doğru	Yanlış	Net	Başarı %	Sınıf Ort.	Kurum Ort.	Genel Ort.
Türkçe	20	12	8	9,33	47	▲ 6,59	▲ 5,09	▲ 8,85
Tarih	10	3	4	1,67	17	▼ 3,79	▼ 2,93	▼ 4,27
Din K.ve A.B.	10	6	1	5,67	57	▲ 5,51	▲ 4,60	▲ 5,45
İngilizce	10	2	1	1,67	17	▲ 1,03	▲ 1,08	▼ 3,30
Matematik	20	1	2	0,33	2	▼ 0,72	▼ 0,35	▼ 2,98
Fen	20	4	8	1,33	7	▼ 5,31	▼ 3,41	▼ 6,41
<b>Toplam:</b>	<b>90</b>	<b>28</b>	<b>24</b>	<b>20,00</b>	<b>22</b>	<b>▼ 22,82</b>	<b>▲ 17,30</b>	<b>▼ 30,89</b>

Soru No	12345678901234567890
Sözel (TÜR)	dcccCdbcAACDBDADBcDC
Cevap Anh.	B CDBACADBAACDBDADBDC
Sözel (TAR)	Ccb CcbC
Cevap Anh.	B CDDBCBCCAB
Sözel (DİN)	AaBBC A A
Cevap Anh.	B ACBBBCACA
Sözel (İNG)	bD B
Cevap Anh.	B CDCBCDAABA
Sayısal (MAT)	a Cb
Cevap Anh.	B BCCDDBCDDBCBACBACB
Sayısal (FEN)	cB b ddccb Ab CB
Cevap Anh.	B ABBDDCCDCADBABACDCBC

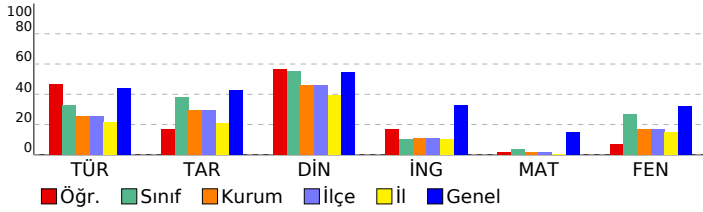

<b>Sözel (TÜR)</b>	<b>20 12 8 60</b>
<b>Türkçe</b>	<b>20 12 8 60</b>
Fiilimsilerin cümledeki işlevlerini kavrar.	4 1 3 25
Okudukları ile ilgili çıkarımlarda bulunur	3 0 3 0
Yazdıklarını düzenler.	2 1 1 50
Görsellerle ilgili soruların cevaplar	1 0 1 0
Metnin ana fikrini/ana duygusunu belirler.	1 1 0 100
Metnin içeriğine uygun başlık/başlıklar belirler.	1 1 0 100
Metindeki yardımcı fikirleri belirler.	1 1 0 100
Metin türlerini ayırt eder.	1 1 0 100
Metindeki anlatım biçimlerini belirler.	1 1 0 100
Yazılarını zenginleştirmek için atasözleri, deyimler ve özdeyişler kullanır.	1 1 0 100
Bağlamdan yararlanarak bilmediği kelime ve kelime gruplarının anlamını tahmin eder.	2 2 0 100
Grafik, tablo ve çizelgeyle sunulan bilgileri yorumlar.	1 1 0 100
Metnin konusunu belirler.	1 1 0 100
<b>Sözel (TAR)</b>	<b>10 3 4 30</b>
<b>Tarih</b>	<b>10 3 4 30</b>
Birinci Dünya Savaşı'nın sebeplerini ve savaşın başlamasına yol açan gelişmeleri kavrar.	2 2 0 100
Mustafa Kemal'in askerlik hayatı ile ilgili olayları ve olguları onun kişilik özellikleri ile ilişkilendirir.	2 0 2 0
Avrupa'daki gelişmelerin yansımaları bağlamında Osmanlı Devleti'nin yirminci yüzyılın başlarındaki siyasi ve sosyal	2 0 1 0
Gençlik döneminde Mustafa Kemal'in fikir hayatını etkileyen önemli kişileri ve olayları kavrar.	2 0 1 0
Mustafa Kemal'in çocukluk ve öğrenim hayatından hareketle onun kişilik özelliklerinin oluşumu hakkında çıkarımlar	1 1 0 100
Birinci Dünya Savaşı'nda Osmanlı Devleti'nin durumu hakkında çıkarımlarda bulunur.	1 0 0 0
<b>Sözel (DİN)</b>	<b>10 6 1 60</b>
<b>Din K.ve A.B.</b>	<b>10 6 1 60</b>
Kader ve kaza inancını ayet ve hadislerle açıklar	5 4 1 80
Hz. Musa'nın hayatını ana hatlarıyla tanıtır.	1 1 0 100
İnsanın ilmi, iradesi ve sorumluluğu ile kader arasında ilişki kurar	1 0 0 0
Kader ve kaza kavramlarını analiz eder	3 1 0 33
<b>Sözel (İNG)</b>	<b>10 2 1 20</b>
<b>İngilizce</b>	<b>10 2 1 20</b>
Making simple inquires	1 0 1 0
Commenting free time activities	1 1 0 100
Invitation and refusing	1 0 0 0
Expressing preferences	1 1 0 100
Describing personality	1 0 0 0
Invitation and accepting	1 0 0 0
Simple present tense (Free time activities)	1 0 0 0
Describing a close friend	1 0 0 0
Understanding simple invitation card	2 0 0 0
<b>Sayısal (MAT)</b>	<b>20 1 2 5</b>
<b>Matematik</b>	<b>20 1 2 5</b>
Tam sayıların, tam sayı kuvvetlerini hesaplar.	5 0 2 0
Üslü ifadelerle ilgili temel kuralları anlar, birbirine denk ifadeler oluşturur.	5 0 0 0
İki doğal sayının en büyük ortak bölenini (EBOB) ve en küçük ortak katını (EKOK) hesaplar, ilgili problemleri çözer	5 1 0 20
Verilen pozitif tam sayıların pozitif tam sayı çarpanlarını bulur, pozitif tam sayıların pozitif tam sayı çarpanlarını üslü	2 0 0 0
Çok büyük ve çok küçük sayıları bilimsel gösterimle ifade eder ve karşılaştırır	1 0 0 0
Sayıların ondalık gösterimlerini 10'un tam sayı kuvvetlerini kullanarak çözümler.	1 0 0 0
Verilen iki doğal sayının aralarında asal olup olmadığını belirler.	1 0 0 0
<b>Sayısal (FEN)</b>	<b>20 4 8 20</b>
<b>Fen</b>	<b>20 4 8 20</b>
Mevsimleri oluşumu	10 0 4 0
İklim ve hava hareketleri	7 2 3 29
DNA ve genetik kod	3 2 1 67

SINAV SONUÇ BELGESİ							
İĞDIR / KARAKOYUNLU / Gazi Yatılı Bölge Ortaokulu							
Öğrenci			Numara		Sınıf		
MELİSA AKKAHRAMAN			99		8B		
Puan Türü	Puan	Genel Ort.	Dereceler				
			Snf	Kurum	İlçe	İl	Genel
LGS	▲ 275,157	222,400	2	4	4	4	3722
Puanı Hesaplanan:			50	50	81	14001	
Katılımlar:			13	50	50	81	14020

Ders	Soru	Doğru	Yanlış	Net	Başarı %	Sınıf Ort.	Kurum Ort.	Genel Ort.
Türkçe	20	11	7	8,67	43	▲ 6,59	▲ 5,09	▼ 8,85
Tarih	10	6	0	6,00	60	▲ 3,79	▲ 2,93	▲ 4,27
Din K.ve A.B.	10	9	1	8,67	87	▲ 5,51	▲ 4,60	▲ 5,45
İngilizce	10	1	4	-0,33	-3	▼ 1,03	▼ 1,08	▼ 3,30
Matematik	20	7	2	6,33	32	▲ 0,72	▲ 0,35	▲ 2,98
Fen	20	13	4	11,67	58	▲ 5,31	▲ 3,41	▲ 6,41
<b>Toplam:</b>	<b>90</b>	<b>47</b>	<b>18</b>	<b>41,00</b>	<b>46</b>	<b>▲ 22,82</b>	<b>▲ 17,30</b>	<b>▲ 30,89</b>

Soru No	12345678901234567890						
Sözel (TÜR)	aD ACdbCAAC BDbDaaDC						
Cevap Anh.	B	CDBACADBAACDBDADBDDC					
Sözel (TAR)	CDD C CC						
Cevap Anh.	B	CDDBCBCCAB					
Sözel (DİN)	AbBBCBCACA						
Cevap Anh.	B	ACBBCBCACA					
Sözel (İNG)	d Ba db						
Cevap Anh.	B	CDCBCDAABA					
Sayısal (MAT)	C D CdBCCAab						
Cevap Anh.	B	BCCDDBCDDDBCABCAACB					
Sayısal (FEN)	A BDDCCbd DcABACcCB						
Cevap Anh.	B	ABBDDCCDCADBABACDCBC					

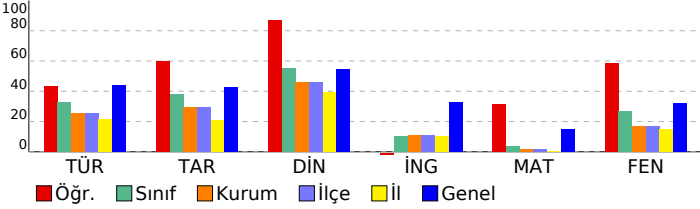

8. SINIF 1.DENEME		S	D	Y	B%
<b>DERSLERE GÖRE BAŞARI ANALİZİ</b>		20	11	7	55
<b>Sözel (TÜR)</b>		20	11	7	55
<b>Türkçe</b>		20	11	7	55
Filiillerin cümledeki işlevlerini kavrar.		4	1	3	25
Okudukları ile ilgili çıkarımlarda bulunur		3	1	2	33
Yazdıklarını düzenler.		2	1	0	50
Görsellerle ilgili soruların cevaplar		1	1	0	100
Metnin ana fikrini/ana duygusunu belirler.		1	1	0	100
Metnin içeriğine uygun başlık/başlıklar belirler.		1	1	0	100
Metindeki yardımcı fikirleri belirler.		1	1	0	100
Metin türlerini ayırt eder.		1	1	0	100
Metindeki anlatım biçimlerini belirler.		1	0	0	0
Yazılarını zenginleştirmek için atasözleri, deyimler ve özyeşler kullanır.		1	1	0	100
Bağlamdan yararlanarak bilmediği kelime ve kelime gruplarının anlamını tahmin eder.		2	1	1	50
Grafik, tablo ve çizelgeyle sunulan bilgileri yorumlar.		2	1	0	100
Metnin konusunu belirler.		1	0	1	0
<b>Sözel (TAR)</b>		10	6	0	60
<b>Tarih</b>		10	6	0	60
Birinci Dünya Savaşı'nın sebeplerini ve savaşın başlamasına yol açan gelişmeleri kavrar.		2	2	0	100
Mustafa Kemal'in askerlik hayatı ile ilgili olayları ve olguları onun kişilik özellikleri ile ilişkilendirir.		2	2	0	100
Avrupa'daki gelişmelerin yansımaları bağlamında Osmanlı Devleti'nin yirminci yüzyılın başlarındaki siyasi ve sosyal		2	1	0	50
Gençlik döneminde Mustafa Kemal'in fikir hayatını etkileyen önemli kişileri ve olayları kavrar.		2	0	0	0
Mustafa Kemal'in çocukluk ve öğrenim hayatından hareketle onun kişilik özelliklerinin oluşumu hakkında çıkarımlar		1	1	0	100
Birinci Dünya Savaşı'nda Osmanlı Devleti'nin durumu hakkında çıkarımlarda bulunur.		1	0	0	0
<b>Sözel (DİN)</b>		10	9	1	90
<b>Din K.ve A.B.</b>		10	9	1	90
Kader ve kaza inancını ayet ve hadislerle açıklar		5	4	1	80
Hz. Musa'nın hayatını ana hatlarıyla tanıtır.		1	1	0	100
İnsanın ilmi,iradesi ve sorumluluğu ile kader arasında ilişki kurar		1	1	0	100
Kader ve kaza kavramlarını analiz eder		3	3	0	100
<b>Sözel (İNG)</b>		10	1	4	10
<b>İngilizce</b>		10	1	4	10
Making simple inquires		1	0	1	0
Commenting free time activities		1	0	0	0
Invitation and refusing		1	0	0	0
Expressing preferences		1	1	0	100
Describing personality		1	0	1	0
Invitation and accepting		1	0	0	0
Simple present tense (Free time activities)		1	0	1	0
Describing a close friend		1	0	1	0
Understanding simple invitation card		2	0	0	0
<b>Sayısal (MAT)</b>		20	7	2	35
<b>Matematik</b>		20	7	2	35
Tam sayıların, tam sayı kuvvetlerini hesaplar.		5	0	0	0
Üslü ifadelerle ilgili temel kuralları anlar, birbirine denk ifadeler oluşturur.		5	1	1	20
İki doğal sayının en büyük ortak bölenini (EBOB) ve en küçük ortak katını (EKOK) hesaplar, ilgili problemleri çözer		5	3	0	60
Verilen pozitif tam sayıların pozitif tam sayı çarpanlarını bulur, pozitif tam sayıların pozitif tam sayı çarpanlarını üslü		2	2	0	100
Çok büyük ve çok küçük sayıları bilimsel gösterimle ifade eder ve karşılaştırır		1	0	0	0
Sayıların ondalık gösterimlerini 10'un tam sayı kuvvetlerini kullanarak çözümler.		1	1	0	100
Verilen iki doğal sayının aralarında asal olup olmadığını belirler.		1	0	1	0
<b>Sayısal (FEN)</b>		20	13	4	65
<b>Fen</b>		20	13	4	65
Mevsimleri oluşumu		10	7	1	70
İklim ve hava hareketleri		7	3	3	43
DNA ve genetik kod		3	3	0	100

SINAV SONUÇ BELGESİ								8. SINIF 1.DENEME				
İĞDIR / KARAKOYUNLU / Gazi Yatılı Bölge Ortaokulu								DERSLERE GÖRE BAŞARI ANALİZİ				
Öğrenci				Numara		Sınıf		S D Y B%				
MELTEM DENGİZ				161		8B		20 5 9 25				
Puan Türü	Puan	Genel Ort.	Dereceler					Genel				
			Snf	Kurum	İlçe	İl	Genel					
LGS	▼ 167,233	222,400	7	20	20	24	9538					
Puanı Hesaplanan:			50	50	81	14001						
Katılımlar:			13	50	50	81	14020					
Ders	Soru	Doğru	Yanlış	Net	Başarı %	Sınıf Ort.	Kurum Ort.	Genel Ort.				
Türkçe	20	5	9	2,00	10	▼ 6,59	▼ 5,09	▼ 8,85				
Tarih	10	7	3	6,00	60	▲ 3,79	▲ 2,93	▲ 4,27				
Din K.ve A.B.	10	8	2	7,33	73	▲ 5,51	▲ 4,60	▲ 5,45				
İngilizce	10	0	5	-1,67	-17	▼ 1,03	▼ 1,08	▼ 3,30				
Matematik	20	0	5	-1,67	-8	▼ 0,72	▼ 0,35	▼ 2,98				
Fen	20	11	7	8,67	43	▲ 5,31	▲ 3,41	▲ 6,41				
Toplam:		90	31	31	20,67	23	▼ 22,82	▲ 17,30	▼ 30,89			
Soru No	12345678901234567890											
Sözel (TÜR)	AcaBabBaA b d Ca d											
Cevap Anh.	ABDBCDBDACDBABCDACDA											
Sözel (TAR)	BCcBaDbCBC											
Cevap Anh.	BCABCDDCBC											
Sözel (DİN)	bdCBCABACB											
Cevap Anh.	CACBCABACB											
Sözel (İNG)	dac b a											
Cevap Anh.	CBADCCBADA											
Sayısal (MAT)	a c b c d											
Cevap Anh.	DCBCBCBDDCBDDCAACBAC											
Sayısal (FEN)	DDCCbc BCddaCdBBc AB											
Cevap Anh.	DDCCDABBACDCCBBDAAB											

DERSLERE GÖRE BAŞARI ANALİZİ				S	D	Y	B%
<b>Sözel (TÜR)</b>				20	5	9	25
<b>Türkçe</b>				20	5	9	25
Bağlamdan yararlanarak bilmediği kelime ve kelime gruplarının anlamını tahmin eder.				2	1	1	50
Metnin konusunu belirler.				1	0	1	0
Okudukları ile ilgili çıkarımlarda bulunur				3	1	1	33
Metin türlerini ayırt eder.				1	0	1	0
Metindeki anlatım biçimlerini belirler.				1	0	1	0
Yazılarını zenginleştirmek için atasözleri, deyimler ve özyeşitler kullanır.				1	1	0	100
Filiillerin cümledeki işlevlerini kavrar.				4	0	2	0
Görsellerle ilgili sorulara cevaplar				1	1	0	100
Yazdıklarını düzenler.				2	0	0	0
Metnin içeriğine uygun başlık/başlıklar belirler.				1	0	1	0
Metnin ana fikrini/ana duygusunu belirler.				1	1	0	100
Grafik, tablo ve çizelgeyle sunulan bilgileri yorumlar.				1	0	0	0
Metindeki yardımcı fikirleri belirler.				1	0	1	0
<b>Sözel (TAR)</b>				10	7	3	70
<b>Tarih</b>				10	7	3	70
Avrupa'daki gelişmelerin yansımaları bağlamında Osmanlı Devleti'nin yirminci yüzyılın başlarındaki siyasi ve sosyal				2	1	1	50
Mustafa Kemal'in çocukluk ve öğrenim hayatından hareketle onun kişilik özelliklerinin oluşumu hakkında çıkarımlar				1	1	0	100
Gençlik döneminde Mustafa Kemal'in fikir hayatını etkileyen önemli kişileri ve olayları kavrar.				2	1	1	50
Mustafa Kemal'in askerlik hayatı ile ilgili olayları ve olgular onun kişilik özellikleri ile ilişkilendirir.				2	1	1	50
Birinci Dünya Savaşı'nın sebeplerini ve savaşın başlamasına yol açan gelişmeleri kavrar.				2	2	0	100
Birinci Dünya Savaşı'nda Osmanlı Devleti'nin durumu hakkında çıkarımlarda bulunur.				1	1	0	100
<b>Sözel (DİN)</b>				10	8	2	80
<b>Din K.ve A.B.</b>				10	8	2	80
Kader ve kaza inancını ayet ve hadislerle açıklar				5	3	2	60
Kader ve kaza kavramlarını analiz eder				3	3	0	100
İnsanın ilmi, iradesi ve sorumluluğu ile kader arasında ilişki kurar				1	1	0	100
Hz. Musa'nın hayatını ana hatlarıyla tanıtır.				1	1	0	100
<b>Sözel (İNG)</b>				10	0	5	0
<b>İngilizce</b>				10	0	5	0
Describing personality				1	0	1	0
Expressing preferences				1	0	1	0
Describing a close friend				1	0	1	0
Commenting free time activities				1	0	0	0
Making simple inquiries				1	0	1	0
Invitation and refusing				1	0	0	0
Understanding simple invitation card				2	0	0	0
Invitation and accepting				1	0	1	0
Simple present tense (Free time activities)				1	0	0	0
<b>Sayısal (MAT)</b>				20	0	5	0
<b>Matematik</b>				20	0	5	0
Verilen pozitif tam sayıların pozitif tam sayı çarpanlarını bulur, pozitif tam sayıların pozitif tam sayı çarpanlarını üslü				2	0	2	0
İki doğal sayının en büyük ortak bölenini (EBOB) ve en küçük ortak katını (EKOK) hesaplar, ilgili problemleri çözer				5	0	0	0
Verilen iki doğal sayının aralarında asal olup olmadığını belirler.				1	0	0	0
Tam sayıların, tam sayı kuvvetlerini hesaplar.				5	0	2	0
Üslü ifadelerle ilgili temel kuralları anlar, birbirine denk ifadeler oluşturur.				5	0	1	0
Çok büyük ve çok küçük sayıları bilimsel gösterimle ifade eder ve karşılaştırır				1	0	0	0
Sayıların ondalık gösterimlerini 10'un tam sayı kuvvetlerini kullanarak çözümler.				1	0	0	0
<b>Sayısal (FEN)</b>				20	11	7	55
<b>Fen</b>				20	11	7	55
Mevsimleri oluşumu				10	6	3	60
İklim ve hava hareketleri				7	3	4	43
DNA ve genetik kod				3	2	0	67

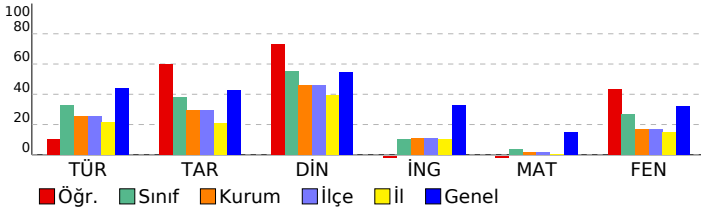

SINAV SONUÇ BELGESİ							
İĞDIR / KARAKOYUNLU / Gazi Yatılı Bölge Ortaokulu							
Öğrenci			Numara		Sınıf		
MERT ALİ ARAS			158		8B		
Puan Türü	Puan	Genel Ort.	Dereceler				
			Snf	Kurum	İlçe	İl	Genel
LGS	▲ 239,693	222,400	3	7	7	7	5240
Puanı Hesaplanan:			50	50	81	14001	
Katılımlar:			13	50	50	81	14020

Ders	Soru	Doğru	Yanlış	Net	Başarı %	Sınıf Ort.	Kurum Ort.	Genel Ort.
Türkçe	20	14	6	12,00	60	▲ 6,59	▲ 5,09	▲ 8,85
Tarih	10	7	3	6,00	60	▲ 3,79	▲ 2,93	▲ 4,27
Din K.ve A.B.	10	9	1	8,67	87	▲ 5,51	▲ 4,60	▲ 5,45
İngilizce	10	5	3	4,00	40	▲ 1,03	▲ 1,08	▲ 3,30
Matematik	20	3	6	1,00	5	▲ 0,72	▲ 0,35	▼ 2,98
Fen	20	10	9	7,00	35	▲ 5,31	▲ 3,41	▲ 6,41
<b>Toplam:</b>	<b>90</b>	<b>48</b>	<b>28</b>	<b>38,67</b>	<b>43</b>	<b>▲ 22,82</b>	<b>▲ 17,30</b>	<b>▲ 30,89</b>

Soru No	12345678901234567890
Sözel (TÜR)	dBDBCABDACDcAaCDAaDd
Cevap Anh.	A ABDBCDBDACDBABCDACDA
Sözel (TAR)	BCAabDDCCc
Cevap Anh.	A BCABCDDCBC
Sözel (DİN)	dACBCABACB
Cevap Anh.	A CACBCABACB
Sözel (İNG)	BAcC dAaA
Cevap Anh.	A CBADCCBADA
Sayısal (MAT)	Db b D c c Ccc
Cevap Anh.	A DCBCBCBDDCDBDDCAACBAC
Sayısal (FEN)	DDbbca BCdbcCddBDcAB
Cevap Anh.	A DDCCDABBACDCCBDDAAB

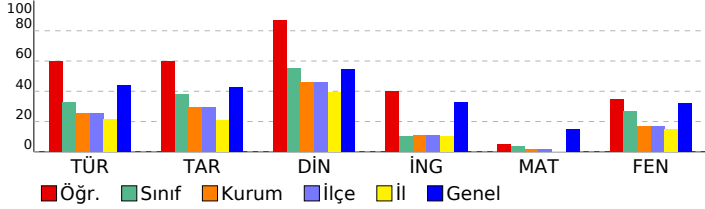

8. SINIF 1.DENEME		S	D	Y	B%
<b>DERSLERE GÖRE BAŞARI ANALİZİ</b>		20	14	6	70
<b>Sözel (TÜR)</b>		<b>20 14 6 70</b>			
<b>Türkçe</b>		<b>20 14 6 70</b>			
Bağlamdan yararlanarak bilmediği kelime ve kelime gruplarının anlamını tahmin eder.		2	1	1	50
Metnin konusunu belirler.		1	1	0	100
Okudukları ile ilgili çıkarımlarda bulunur		3	2	1	67
Metin türlerini ayırt eder.		1	1	0	100
Metindeki anlatım biçimlerini belirler.		1	0	1	0
Yazılarını zenginleştirmek için atasözleri, deyimler ve özyeşiller kullanır.		1	1	0	100
Filiillerin cümledeki işlevlerini kavrar.		4	4	0	100
Görsellerle ilgili soruların cevaplar		1	1	0	100
Yazdıklarını düzenler.		2	0	2	0
Metnin içeriğine uygun başlık/başlıklar belirler.		1	1	0	100
Metnin ana fikrini/ana duygusunu belirler.		1	1	0	100
Grafik, tablo ve çizelgeyle sunulan bilgileri yorumlar.		1	1	0	100
Metindeki yardımcı fikirleri belirler.		1	0	1	0
<b>Sözel (TAR)</b>		<b>10 7 3 70</b>			
<b>Tarih</b>		<b>10 7 3 70</b>			
Avrupa'daki gelişmelerin yansımaları bağlamında Osmanlı Devleti'nin yirminci yüzyılın başlarındaki siyasi ve sosyal		2	1	1	50
Mustafa Kemal'in çocukluk ve öğrenim hayatından hareketle onun kişilik özelliklerinin oluşumu hakkında çıkarımlar		1	1	0	100
Gençlik döneminde Mustafa Kemal'in fikir hayatını etkileyen önemli kişileri ve olayları kavrar.		2	1	1	50
Mustafa Kemal'in askerlik hayatı ile ilgili olayları ve olguların onun kişilik özellikleri ile ilişkilendirir.		2	2	0	100
Birinci Dünya Savaşı'nın sebeplerini ve savaşın başlamasına yol açan gelişmeleri kavrar.		2	2	0	100
Birinci Dünya Savaşı'nda Osmanlı Devleti'nin durumu hakkında çıkarımlarda bulunur.		1	0	1	0
<b>Sözel (DİN)</b>		<b>10 9 1 90</b>			
<b>Din K.ve A.B.</b>		<b>10 9 1 90</b>			
Kader ve kaza inancını ayet ve hadislerle açıklar		5	4	1	80
Kader ve kaza kavramlarını analiz eder		3	3	0	100
İnsanın ilmi, iradesi ve sorumluluğu ile kader arasında ilişki kurar		1	1	0	100
Hz. Musa'nın hayatını ana hatlarıyla tanıtır.		1	1	0	100
<b>Sözel (İNG)</b>		<b>10 5 3 50</b>			
<b>İngilizce</b>		<b>10 5 3 50</b>			
Describing personality		1	0	0	0
Expressing preferences		1	1	0	100
Describing a close friend		1	1	0	100
Commenting free time activities		1	0	1	0
Making simple inquiries		1	1	0	100
Invitation and refusing		1	0	0	0
Understanding simple invitation card		2	1	1	50
Invitation and accepting		1	0	1	0
Simple present tense (Free time activities)		1	1	0	100
<b>Sayısal (MAT)</b>		<b>20 3 6 15</b>			
<b>Matematik</b>		<b>20 3 6 15</b>			
Verilen pozitif tam sayıların pozitif tam sayı çarpanlarını bulur, pozitif tam sayıların pozitif tam sayı çarpanlarını üslü		2	1	1	50
İki doğal sayının en büyük ortak bölenini (EBOB) ve en küçük ortak katını (EKOK) hesaplar, ilgili problemleri çözer		5	0	3	0
Verilen iki doğal sayının aralarında asal olup olmadığını belirler.		1	0	1	0
Tam sayıların, tam sayı kuvvetlerini hesaplar.		5	1	1	20
Üslü ifadelerle ilgili temel kuralları anlar, birbirine denk ifadeler oluşturur.		5	0	0	0
Çok büyük ve çok küçük sayıları bilimsel gösterimle ifade eder ve karşılaştırır		1	0	0	0
Sayıların ondalık gösterimlerini 10'un tam sayı kuvvetlerini kullanarak çözümler.		1	1	0	100
<b>Sayısal (FEN)</b>		<b>20 10 9 50</b>			
<b>Fen</b>		<b>20 10 9 50</b>			
Mevsimleri oluşumu		10	6	3	60
İklim ve hava hareketleri		7	3	4	43
DNA ve genetik kod		3	1	2	33

SINAV SONUÇ BELGESİ							
İĞDIR / KARAKOYUNLU / Gazi Yatılı Bölge Ortaokulu							
Öğrenci			Numara		Sınıf		
MUHAMMED ÇILKI N			1		8B		
Puan Türü	Puan	Genel Ort.	Dereceler				
			Snf	Kurum	İlçe	İl	Genel
LGS	▼ 81,397	222.400	13	49	49	78	13754
Puanı Hesaplanan:			50	50	81	14001	
Katılımlar:			13	50	50	81	14020

Ders	Soru	Doğru	Yanlış	Net	Başarı %	Sınıf Ort.	Kurum Ort.	Genel Ort.
Türkçe	20	4	9	1,00	5	▼ 6,59	▼ 5,09	▼ 8,85
Tarih	10	0	7	-2,33	-23	▼ 3,79	▼ 2,93	▼ 4,27
Din K.ve A.B.	10	3	5	1,33	13	▼ 5,51	▼ 4,60	▼ 5,45
İngilizce	10	2	2	1,33	13	▲ 1,03	▲ 1,08	▼ 3,30
Matematik	20	1	9	-2,00	-10	▼ 0,72	▼ 0,35	▼ 2,98
Fen	20	1	9	-2,00	-10	▼ 5,31	▼ 3,41	▼ 6,41
<b>Toplam:</b>	<b>90</b>	<b>11</b>	<b>41</b>	<b>-2,67</b>	<b>-3</b>	<b>▼22,82</b>	<b>▼17,30</b>	<b>▼30,89</b>

Soru No	12345678901234567890
Sözel (TÜR)	bacB a bA Acdb Db
Cevap Anh.	A ABDBCDBDACDBABCDACDA
Sözel (TAR)	cb cd a ad
Cevap Anh.	A BCABCDDCBC
Sözel (DİN)	bAC bAcdb
Cevap Anh.	A CACBCABACB
Sözel (İNG)	a CdA
Cevap Anh.	A CBADCCBADA
Sayısal (MAT)	c ac b c Dacc b
Cevap Anh.	A DCBCBCBDDCBDDCAACBAC
Sayısal (FEN)	c dab c d ab c A
Cevap Anh.	A DDCCDABBCACDCCBBDAAB

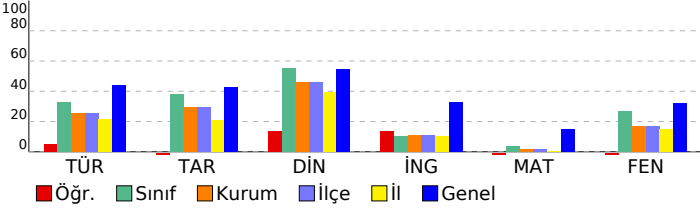

8. SINIF 1.DENEME							
DERSLERE GÖRE BAŞARI ANALİZİ				S	D	Y	B%
<b>Sözel (TÜR)</b>				<b>20</b>	<b>4</b>	<b>9</b>	<b>20</b>
<b>Türkçe</b>				<b>20</b>	<b>4</b>	<b>9</b>	<b>20</b>
Bağlamdan yararlanarak bilmediği kelime ve kelime gruplarının anlamını tahmin eder.				2	0	2	0
Metnin konusunu belirler.				1	0	1	0
Okudukları ile ilgili çıkarımlarda bulunur				3	1	1	33
Metin türlerini ayırt eder.				1	0	0	0
Metindeki anlatım biçimlerini belirler.				1	0	1	0
Yazılarını zenginleştirmek için atasözleri, deyimler ve özyeşiller kullanır.				1	0	0	0
Filiillerin cümledeki işlevlerini kavrar.				4	0	2	0
Görsellerle ilgili sorulara cevaplar				1	1	0	100
Yazdıklarını düzenler.				2	0	0	0
Metnin içeriğine uygun başlık/başlıklar belirler.				1	1	0	100
Metnin ana fikrini/ana duygusunu belirler.				1	0	1	0
Grafik, tablo ve çizelgeyle sunulan bilgileri yorumlar.				1	1	0	100
Metindeki yardımcı fikirleri belirler.				1	0	1	0
<b>Sözel (TAR)</b>				<b>10</b>	<b>0</b>	<b>7</b>	<b>0</b>
<b>Tarih</b>				<b>10</b>	<b>0</b>	<b>7</b>	<b>0</b>
Avrupa'daki gelişmelerin yansımaları bağlamında Osmanlı Devleti'nin yirminci yüzyılın başlarındaki siyasi ve sosyal				2	0	2	0
Mustafa Kemal'in çocukluk ve öğrenim hayatından hareketle onun kişilik özelliklerinin oluşumu hakkında çıkarımlar				1	0	1	0
Gençlik döneminde Mustafa Kemal'in fikir hayatını etkileyen önemli kişileri ve olayları kavrar.				2	0	1	0
Mustafa Kemal'in askerlik hayatı ile ilgili olayları ve olgular onun kişilik özellikleri ile ilişkilendirir.				2	0	1	0
Birinci Dünya Savaşı'nın sebeplerini ve savaşın başlamasına yol açan gelişmeleri kavrar.				3	0	1	0
Birinci Dünya Savaşı'nda Osmanlı Devleti'nin durumu hakkında çıkarımlarda bulunur.				1	0	1	0
<b>Sözel (DİN)</b>				<b>10</b>	<b>3</b>	<b>5</b>	<b>30</b>
<b>Din K.ve A.B.</b>				<b>10</b>	<b>3</b>	<b>5</b>	<b>30</b>
Kader ve kaza inancını ayet ve hadislerle açıklar				5	2	2	40
Kader ve kaza kavramlarını analiz eder				3	1	2	33
İnsanın ilmi, iradesi ve sorumluluğu ile kader arasında ilişki kurar				1	0	0	0
Hz. Musa'nın hayatını ana hatlarıyla tanıtır.				1	0	1	0
<b>Sözel (İNG)</b>				<b>10</b>	<b>2</b>	<b>2</b>	<b>20</b>
<b>İngilizce</b>				<b>10</b>	<b>2</b>	<b>2</b>	<b>20</b>
Describing personality				1	0	1	0
Expressing preferences				1	0	0	0
Describing a close friend				1	0	0	0
Commenting free time activities				1	0	0	0
Making simple inquiries				1	0	0	0
Invitation and refusing				1	1	0	100
Understanding simple invitation card				2	1	1	50
Invitation and accepting				1	0	0	0
Simple present tense (Free time activities)				1	0	0	0
<b>Sayısal (MAT)</b>				<b>20</b>	<b>1</b>	<b>9</b>	<b>5</b>
<b>Matematik</b>				<b>20</b>	<b>1</b>	<b>9</b>	<b>5</b>
Verilen pozitif tam sayıların pozitif tam sayı çarpanlarını bulur, pozitif tam sayıların pozitif tam sayı çarpanlarını üslü				2	0	2	0
İki doğal sayının en büyük ortak bölenini (EBOB) ve en küçük ortak katını (EKOK) hesaplar, ilgili problemleri çözer				5	0	0	0
Verilen iki doğal sayının aralarında asal olup olmadığını belirler.				1	0	1	0
Tam sayıların, tam sayı kuvvetlerini hesaplar.				5	0	3	0
Üslü ifadelerle ilgili temel kuralları anlar, birbirine denk ifadeler oluşturur.				5	0	3	0
Çok büyük ve çok küçük sayıları bilimsel gösterimle ifade eder ve karşılaştırır				1	1	0	100
Sayıların ondalık gösterimlerini 10'un tam sayı kuvvetlerini kullanarak çözümler.				1	0	0	0
<b>Sayısal (FEN)</b>				<b>20</b>	<b>1</b>	<b>9</b>	<b>5</b>
<b>Fen</b>				<b>20</b>	<b>1</b>	<b>9</b>	<b>5</b>
Mevsimleri oluşumu				10	1	4	10
İklim ve hava hareketleri				7	0	3	0
DNA ve genetik kod				3	0	2	0



SINAV SONUÇ BELGESİ							
İĞDIR / KARAKOYUNLU / Gazi Yatılı Bölge Ortaokulu							
Öğrenci				Numara		Sınıf	
ROJİN BOZYOL				111		8B	
Puan Türü	Puan	Genel Ort.	Dereceler				
			Snf	Kurum	İlçe	İl	Genel
LGS	▲ 233,993	222,400	4	8	8	8	5552
Puanı Hesaplanan:			50	50	81	14001	
Katılımlar:			13	50	50	81	14020

Ders	Soru	Doğru	Yanlış	Net	Başarı %	Sınıf Ort.	Kurum Ort.	Genel Ort.
Türkçe	20	12	8	9,33	47	▲ 6,59	▲ 5,09	▲ 8,85
Tarih	10	6	3	5,00	50	▲ 3,79	▲ 2,93	▲ 4,27
Din K.ve A.B.	10	9	0	9,00	90	▲ 5,51	▲ 4,60	▲ 5,45
İngilizce	10	2	4	0,67	7	▼ 1,03	▼ 1,08	▼ 3,30
Matematik	20	3	3	2,00	10	▲ 0,72	▲ 0,35	▼ 2,98
Fen	20	11	7	8,67	43	▲ 5,31	▲ 3,41	▲ 6,41
<b>Toplam:</b>	<b>90</b>	<b>43</b>	<b>25</b>	<b>34,67</b>	<b>39</b>	<b>▲ 22,82</b>	<b>▲ 17,30</b>	<b>▲ 30,89</b>

Soru No	12345678901234567890
Sözel (TÜR)	ABDBCadDABdCaaCbcDdA
Cevap Anh.	A ABDBCDBDACDBABCDACDA
Sözel (TAR)	dCABCdbd c
Cevap Anh.	A BCACDDCBC
Sözel (DİN)	ACBCABACB
Cevap Anh.	A CACBCABACB
Sözel (İNG)	bB Daa c
Cevap Anh.	A CBADCCBADA
Sayısal (MAT)	ac dC AC
Cevap Anh.	A DCBCBCBDDCDBDCAACBAC
Sayısal (FEN)	D a bABBcAbaCdBdcAAB
Cevap Anh.	A DDCCDABBACDCCBDDAAB

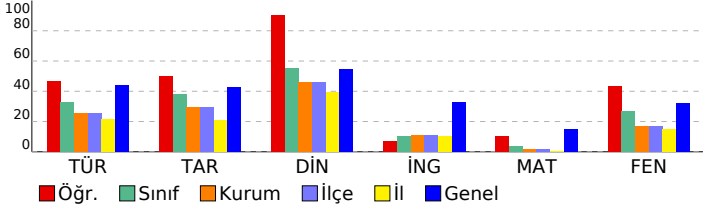

8. SINIF 1.DENEME							
DERSLERE GÖRE BAŞARI ANALİZİ				S	D	Y	B%
<b>Sözel (TÜR)</b>				<b>20</b>	<b>12</b>	<b>8</b>	<b>60</b>
<b>Türkçe</b>				<b>20</b>	<b>12</b>	<b>8</b>	<b>60</b>
Bağlamdan yararlanarak bilmediği kelime ve kelime gruplarının anlamını tahmin eder.				2	2	0	100
Metnin konusunu belirler.				1	1	0	100
Okudukları ile ilgili çıkarımlarda bulunur				3	2	1	67
Metin türlerini ayırt eder.				1	1	0	100
Metindeki anlatım biçimlerini belirler.				1	0	1	0
Yazılarını zenginleştirmek için atasözleri, deyimler ve özyeşiller kullanır.				1	0	1	0
Filiillerin cümledeki işlevlerini kavrar.				4	1	3	25
Görsellerle ilgili sorulara cevaplar				1	1	0	100
Yazdıklarını düzenler.				2	0	2	0
Metnin içeriğine uygun başlık/başlıklar belirler.				1	1	0	100
Metnin ana fikrini/ana duygusunu belirler.				1	1	0	100
Grafik, tablo ve çizelgeyle sunulan bilgileri yorumlar.				1	1	0	100
Metindeki yardımcı fikirleri belirler.				1	1	0	100
<b>Sözel (TAR)</b>				<b>10</b>	<b>6</b>	<b>3</b>	<b>60</b>
<b>Tarih</b>				<b>10</b>	<b>6</b>	<b>3</b>	<b>60</b>
Avrupa'daki gelişmelerin yansımaları bağlamında Osmanlı Devleti'nin yirminci yüzyılın başlarındaki siyasi ve sosyal				2	1	1	50
Mustafa Kemal'in çocukluk ve öğrenim hayatından hareketle onun kişilik özelliklerinin oluşumu hakkında çıkarımlar				1	1	0	100
Gençlik döneminde Mustafa Kemal'in fikir hayatını etkileyen önemli kişileri ve olayları kavrar.				2	2	0	100
Mustafa Kemal'in askerlik hayatı ile ilgili olayları ve olguların onun kişilik özellikleri ile ilişkilendirir.				2	1	1	50
Birinci Dünya Savaşı'nın sebeplerini ve savaşın başlamasına yol açan gelişmeleri kavrar.				2	1	1	50
Birinci Dünya Savaşı'nda Osmanlı Devleti'nin durumu hakkında çıkarımlarda bulunur.				1	0	0	0
<b>Sözel (DİN)</b>				<b>10</b>	<b>9</b>	<b>0</b>	<b>90</b>
<b>Din K.ve A.B.</b>				<b>10</b>	<b>9</b>	<b>0</b>	<b>90</b>
Kader ve kaza inancını ayet ve hadislerle açıklar				5	4	0	80
Kader ve kaza kavramlarını analiz eder				3	3	0	100
İnsanın ilmi, iradesi ve sorumluluğu ile kader arasında ilişki kurar				1	1	0	100
Hz. Musa'nın hayatını ana hatlarıyla tanıtır.				1	1	0	100
<b>Sözel (İNG)</b>				<b>10</b>	<b>2</b>	<b>4</b>	<b>20</b>
<b>İngilizce</b>				<b>10</b>	<b>2</b>	<b>4</b>	<b>20</b>
Describing personality				1	0	1	0
Expressing preferences				1	1	0	100
Describing a close friend				1	0	0	0
Commenting free time activities				1	1	0	100
Making simple inquires				1	0	1	0
Invitation and refusing				1	0	1	0
Understanding simple invitation card				2	0	0	0
Invitation and accepting				1	0	1	0
Simple present tense (Free time activities)				1	0	0	0
<b>Sayısal (MAT)</b>				<b>20</b>	<b>3</b>	<b>3</b>	<b>15</b>
<b>Matematik</b>				<b>20</b>	<b>3</b>	<b>3</b>	<b>15</b>
Verilen pozitif tam sayıların pozitif tam sayı çarpanlarını bulur, pozitif tam sayıların pozitif tam sayı çarpanlarını üsli				2	0	0	0
İki doğal sayının en büyük ortak bölenini (EBOB) ve en küçük ortak katını (EKOK) hesaplar, ilgili problemleri çözer				5	1	2	20
Verilen iki doğal sayının aralarında asal olup olmadığını belirler.				1	0	0	0
Tam sayıların, tam sayı kuvvetlerini hesaplar.				5	0	0	0
Üslü ifadelerle ilgili temel kuralları anlar, birbirine denk ifadeler oluşturur.				5	1	1	20
Çok büyük ve çok küçük sayıları bilimsel gösterimle ifade eder ve karşılaştırır				1	0	0	0
Sayıların ondalık gösterimlerini 10'un tam sayı kuvvetlerini kullanarak çözümler.				1	1	0	100
<b>Sayısal (FEN)</b>				<b>20</b>	<b>11</b>	<b>7</b>	<b>55</b>
<b>Fen</b>				<b>20</b>	<b>11</b>	<b>7</b>	<b>55</b>
Mevsimleri oluşumu				10	5	3	50
İklim ve hava hareketleri				7	3	4	43
DNA ve genetik kod				3	3	0	100

SINAV SONUÇ BELGESİ								8. SINIF 1.DENEME				
İĞDIR / KARAKOYUNLU / Gazi Yatılı Bölge Ortaokulu								DERSLERE GÖRE BAŞARI ANALİZİ				
Öğrenci				Numara		Sınıf		S D Y B%				
ROZAT AKÇAY				297		8B		20 3 8 15				
Puan Türü	Puan	Genel Ort.	Dereceler									
			Snf	Kurum	İlçe	İl	Genel					
LGS	▼ 137,653	222,400	11	28	28	43	11427					
Puanı Hesaplanan:			50	50	81	14001						
Katılımlar:			13	50	50	81	14020					
Ders	Soru	Doğru	Yanlış	Net	Başarı %	Sınıf Ort.	Kurum Ort.	Genel Ort.				
Türkçe	20	3	8	0,33	2	▼ 6,59	▼ 5,09	▼ 8,85				
Tarih	10	2	5	0,33	3	▼ 3,79	▼ 2,93	▼ 4,27				
Din K.ve A.B.	10	7	3	6,00	60	▲ 5,51	▲ 4,60	▲ 5,45				
Matematik	20	2	3	1,00	5	▲ 0,72	▲ 0,35	▼ 2,98				
Fen	20	6	8	3,33	17	▼ 5,31	▼ 3,41	▼ 6,41				
Toplam:		90	20	27	11,00	12	▼ 22,82	▼ 17,30	▼ 30,89			
Soru No	12345678901234567890											
Sözel (TÜR)	ccC aaAd a a bD											
Cevap Anh.	A ABDBCDBDACBBACDACDA											
Sözel (TAR)	Cbcb dcC											
Cevap Anh.	A BCABCDDCBC											
Sözel (DİN)	bAbaCABACB											
Cevap Anh.	A CACBCABACB											
Sayısal (MAT)	d a B B c											
Cevap Anh.	A DCBCBCBDDCBDDCAACBAC											
Sayısal (FEN)	D Ca dB dcbaC d DA d											
Cevap Anh.	A DDCCDABBCACDCCBBDAAB											

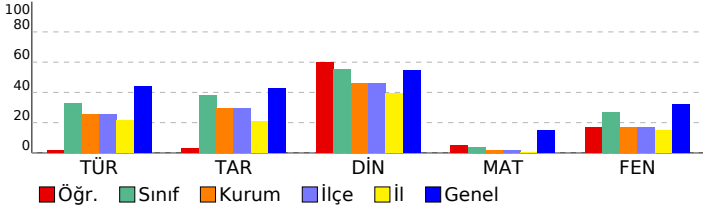

DERSLERE GÖRE BAŞARI ANALİZİ				S	D	Y	B%
<b>Sözel (TÜR)</b>				<b>20</b>	<b>3</b>	<b>8</b>	<b>15</b>
<b>Türkçe</b>				<b>20</b>	<b>3</b>	<b>8</b>	<b>15</b>
Bağlamdan yararlanarak bilmediği kelime ve kelime gruplarının anlamını tahmin eder.				2	0	1	0
Metnin konusunu belirler.				1	0	0	0
Okudukları ile ilgili çıkarımlarda bulunur				3	0	1	0
Metin türlerini ayırt eder.				1	1	0	100
Metindeki anlatım biçimlerini belirler.				1	0	0	0
Yazılarını zenginleştirmek için atasözleri, deyimler ve özyeşitler kullanır.				1	0	1	0
Filiillerin cümledeki işlevlerini kavrar.				4	0	3	0
Görsellerle ilgili soruları cevaplar				1	1	0	100
Yazdıklarını düzenler.				2	0	2	0
Metnin içeriğine uygun başlık/başlıklar belirler.				1	0	0	0
Metnin ana fikrini/ana duygusunu belirler.				1	0	0	0
Grafik, tablo ve çizelgeyle sunulan bilgileri yorumlar.				1	1	0	100
Metindeki yardımcı fikirleri belirler.				1	0	0	0
<b>Sözel (TAR)</b>				<b>10</b>	<b>2</b>	<b>5</b>	<b>20</b>
<b>Tarih</b>				<b>10</b>	<b>2</b>	<b>5</b>	<b>20</b>
Avrupa'daki gelişmelerin yansımaları bağlamında Osmanlı Devleti'nin yirminci yüzyılın başlarındaki siyasi ve sosyal				2	0	1	0
Mustafa Kemal'in çocukluk ve öğrenim hayatından hareketle onun kişilik özelliklerinin oluşumu hakkında çıkarımlar				1	1	0	100
Gençlik döneminde Mustafa Kemal'in fikir hayatını etkileyen önemli kişileri ve olayları kavrar.				2	0	2	0
Mustafa Kemal'in askerlik hayatı ile ilgili olayları ve olguları onun kişilik özellikleri ile ilişkilendirir.				2	0	0	0
Birinci Dünya Savaşı'nın sebeplerini ve savaşın başlamasına yol açan gelişmeleri kavrar.				2	1	1	50
Birinci Dünya Savaşı'nda Osmanlı Devleti'nin durumu hakkında çıkarımlarda bulunur.				1	0	1	0
<b>Sözel (DİN)</b>				<b>10</b>	<b>7</b>	<b>3</b>	<b>70</b>
<b>Din K.ve A.B.</b>				<b>10</b>	<b>7</b>	<b>3</b>	<b>70</b>
Kader ve kaza inancını ayet ve hadislerle açıklar				5	4	1	80
Kader ve kaza kavramlarını analiz eder				3	2	1	67
İnsanın ilmi, iradesi ve sorumluluğu ile kader arasında ilişki kurar				1	0	1	0
Hz. Musa'nın hayatını ana hatlarıyla tanıtır.				1	1	0	100
<b>Sayısal (MAT)</b>				<b>20</b>	<b>2</b>	<b>3</b>	<b>10</b>
<b>Matematik</b>				<b>20</b>	<b>2</b>	<b>3</b>	<b>10</b>
Verilen pozitif tam sayıların pozitif tam sayı çarpanlarını bulur, pozitif tam sayıların pozitif tam sayı çarpanlarını üslü				2	0	1	0
iki doğal sayının en büyük ortak bölenini (EBOB) ve en küçük ortak katını (EKOK) hesaplar, ilgili problemleri çözer				5	0	1	0
Verilen iki doğal sayının aralarında asal olup olmadığını belirler.				1	0	0	0
Tam sayıların, tam sayı kuvvetlerini hesaplar.				5	2	1	40
Üslü ifadelerle ilgili temel kuralları anlar, birbirine denk ifadeler oluşturur.				5	0	0	0
Çok büyük ve çok küçük sayıları bilimsel gösterimle ifade eder ve karşılaştırır				1	0	0	0
Sayıların ondalık gösterimlerini 10'un tam sayı kuvvetlerini kullanarak çözümler.				1	0	0	0
<b>Sayısal (FEN)</b>				<b>20</b>	<b>6</b>	<b>8</b>	<b>30</b>
<b>Fen</b>				<b>20</b>	<b>6</b>	<b>8</b>	<b>30</b>
Mevsimleri oluşumu				10	4	3	40
İklim ve hava hareketleri				7	0	4	0
DNA ve genetik kod				3	2	1	67

SINAV SONUÇ BELGESİ							
İĞDIR / KARAKOYUNLU / Gazi Yatılı Bölge Ortaokulu							
Öğrenci			Numara	Sınıf			
SEMİH ARAS			104	8B			
Puan Türü	Puan	Genel Ort.	Dereceler				
			Snf	Kurum	İlçe	İl	Genel
LGS	▲ 329,783	222,400	1	1	1	1	2012
Puanı Hesaplanan:			50	50	81	14001	
Katılımlar:			13	50	50	81	14020

Ders	Soru	Doğru	Yanlış	Net	Başarı %	Sınıf Ort.	Kurum Ort.	Genel Ort.
Türkçe	20	14	6	12,00	60	▲ 6,59	▲ 5,09	▲ 8,85
Tarih	10	8	2	7,33	73	▲ 3,79	▲ 2,93	▲ 4,27
Din K.ve A.B.	10	10	0	10,00	100	▲ 5,51	▲ 4,60	▲ 5,45
İngilizce	10	6	4	4,67	47	▲ 1,03	▲ 1,08	▲ 3,30
Matematik	20	5	1	4,67	23	▲ 0,72	▲ 0,35	▲ 2,98
Fen	20	18	1	17,67	88	▲ 5,31	▲ 3,41	▲ 6,41
<b>Toplam:</b>	<b>90</b>	<b>61</b>	<b>14</b>	<b>56,33</b>	<b>63</b>	<b>▲ 22,82</b>	<b>▲ 17,30</b>	<b>▲ 30,89</b>

Soru No	12345678901234567890
Sözel (TÜR)	CcCbCdDcAACDBDDBBDC
Cevap Anh.	B CDBACADBAACDBDADBDC
Sözel (TAR)	CDDbBaCaB
Cevap Anh.	B CDDbCbCaB
Sözel (DİN)	ACBBBCACA
Cevap Anh.	B ACBBBCACA
Sözel (İNG)	dbCBaDAABd
Cevap Anh.	B CDCBCDAABA
Sayısal (MAT)	C b B D C A
Cevap Anh.	B BCCDDBCDDBCBACAACB
Sayısal (FEN)	A BDDCCDCADBABACbCBC
Cevap Anh.	B ABBDDCCDCADBABACDCBC

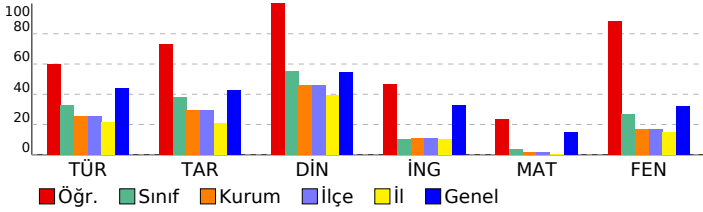

8. SINIF 1.DENEME		S	D	Y	B%
<b>DERSLERE GÖRE BAŞARI ANALİZİ</b>		<b>20</b>	<b>14</b>	<b>6</b>	<b>70</b>
<b>Sözel (TÜR)</b>		<b>20 14 6 70</b>			
<b>Türkçe</b>		<b>20 14 6 70</b>			
Filiillerin cümledeki işlevlerini kavrar.		4	3	1	75
Okudukları ile ilgili çıkarımlarda bulunur		3	1	2	33
Yazdıklarını düzenler.		2	1	1	50
Görsellerle ilgili soruların cevaplar		1	0	1	0
Metnin ana fikrini/ana duygusunu belirler.		1	1	0	100
Metnin içeriğine uygun başlık/başlıklar belirler.		1	1	0	100
Metindeki yardımcı fikirleri belirler.		1	1	0	100
Metin türlerini ayırt eder.		1	1	0	100
Metindeki anlatım biçimlerini belirler.		1	1	0	100
Yazılarını zenginleştirmek için atasözleri, deyimler ve özdeyişler kullanır.		1	1	0	100
Bağlamdan yararlanarak bilmediği kelime ve kelime gruplarının anlamını tahmin eder.		2	1	1	50
Grafik, tablo ve çizelgeyle sunulan bilgileri yorumlar.		1	1	0	100
Metnin konusunu belirler.		1	1	0	100
<b>Sözel (TAR)</b>		<b>10 8 2 80</b>			
<b>Tarih</b>		<b>10 8 2 80</b>			
Birinci Dünya Savaşı'nın sebeplerini ve savaşın başlamasına yol açan gelişmeleri kavrar.		2	1	1	50
Mustafa Kemal'in askerlik hayatı ile ilgili olaylar ve olguları onun kişilik özellikleri ile ilişkilendirir.		2	2	0	100
Avrupa'daki gelişmelerin yansımaları bağlamında Osmanlı Devleti'nin yirminci yüzyılın başlarındaki siyasi ve sosyal		2	1	1	50
Gençlik döneminde Mustafa Kemal'in fikir hayatını etkileyen önemli kişileri ve olayları kavrar.		2	2	0	100
Mustafa Kemal'in çocukluk ve öğrenim hayatından hareketle onun kişilik özelliklerinin oluşumu hakkında çıkarımlar		1	1	0	100
Birinci Dünya Savaşı'nda Osmanlı Devleti'nin durumu hakkında çıkarımlarda bulunur.		1	1	0	100
<b>Sözel (DİN)</b>		<b>10 10 0 100</b>			
<b>Din K.ve A.B.</b>		<b>10 10 0 100</b>			
Kader ve kaza inancını ayet ve hadislerle açıklar		5	5	0	100
Hz. Musa'nın hayatını ana hatlarıyla tanıtır.		1	1	0	100
İnsanın ilmi,iradesi ve sorumluluğu ile kader arasında ilişki kurar		1	1	0	100
Kader ve kaza kavramlarını analiz eder		3	3	0	100
<b>Sözel (İNG)</b>		<b>10 6 4 60</b>			
<b>İngilizce</b>		<b>10 6 4 60</b>			
Making simple inquires		1	0	1	0
Commenting free time activities		1	0	1	0
Invitation and refusing		1	1	0	100
Expressing preferences		1	1	0	100
Describing personality		1	0	1	0
Invitation and accepting		1	1	0	100
Simple present tense (Free time activities)		1	1	0	100
Describing a close friend		1	1	0	100
Understanding simple invitation card		2	1	1	50
<b>Sayısal (MAT)</b>		<b>20 5 1 25</b>			
<b>Matematik</b>		<b>20 5 1 25</b>			
Tam sayıların, tam sayı kuvvetlerini hesaplar.		5	1	0	20
Üslü ifadelerle ilgili temel kuralları anlar, birbirine denk ifadeler oluşturur.		5	0	0	0
İki doğal sayının en büyük ortak bölenini (EBOB) ve en küçük ortak katını (EKOK) hesaplar, ilgili problemleri çözer		5	2	0	40
Verilen pozitif tam sayıların pozitif tam sayı çarpanlarını bulur, pozitif tam sayıların pozitif tam sayı çarpanlarını üslü		2	1	1	50
Çok büyük ve çok küçük sayıları bilimsel gösterimle ifade eder ve karşılaştırır		1	0	0	0
Sayıların ondalık gösterimlerini 10'un tam sayı kuvvetlerini kullanarak çözümler.		1	1	0	100
Verilen iki doğal sayının aralarında asal olup olmadığını belirler.		1	0	0	0
<b>Sayısal (FEN)</b>		<b>20 18 1 90</b>			
<b>Fen</b>		<b>20 18 1 90</b>			
Mevsimleri oluşumu		10	8	1	80
İklim ve hava hareketleri		7	7	0	100
DNA ve genetik kod		3	3	0	100

SINAV SONUÇ BELGESİ							
İĞDIR / KARAKOYUNLU / Gazi Yatılı Bölge Ortaokulu							
Öğrenci			Numara		Sınıf		
TOPRAK BALANDI			51		8B		
Puan Türü	Puan	Genel Ort.	Dereceler				
			Snf	Kurum	İlçe	İl	Genel
LGS	▼ 209,423	222,400	5	12	12	12	6927
Puanı Hesaplanan:			50	50	81	14001	
Katılımlar:			13	50	50	81	14020

Ders	Soru	Doğru	Yanlış	Net	Başarı %	Sınıf Ort.	Kurum Ort.	Genel Ort.
Türkçe	20	12	6	10,00	50	▲ 6,59	▲ 5,09	▲ 8,85
Tarih	10	7	2	6,33	63	▲ 3,79	▲ 2,93	▲ 4,27
Din K.ve A.B.	10	5	3	4,00	40	▼ 5,51	▼ 4,60	▼ 5,45
İngilizce	10	3	3	2,00	20	▲ 1,03	▲ 1,08	▼ 3,30
Matematik	20	2	1	1,67	8	▲ 0,72	▲ 0,35	▼ 2,98
Fen	20	8	10	4,67	23	▼ 5,31	▲ 3,41	▼ 6,41
<b>Toplam:</b>	<b>90</b>	<b>37</b>	<b>25</b>	<b>28,67</b>	<b>32</b>	<b>▲ 22,82</b>	<b>▲ 17,30</b>	<b>▼ 30,89</b>

Soru No	12345678901234567890
Sözel (TÜR)	ABDca BDAbDcA CbdCDA
Cevap Anh.	ABDBCDBDACDBABCDACDA
Sözel (TAR)	BCc CDaCBC
Cevap Anh.	BCACDDCBC
Sözel (DİN)	bca CABA B
Cevap Anh.	CACBCABACB
Sözel (İNG)	aAaCd A
Cevap Anh.	CBADCCBADA
Sayısal (MAT)	B Cd
Cevap Anh.	DCBCBCBDDCBDDCAACBAC
Sayısal (FEN)	DDaCbBcBaAd CdcdcAA
Cevap Anh.	DDCCDABBACDCCBBDAAB

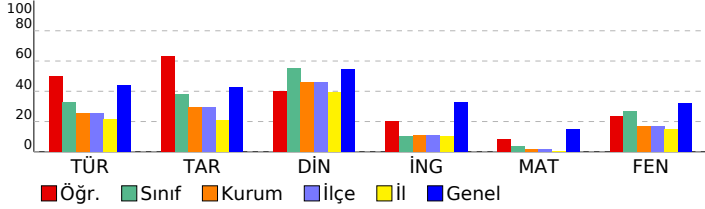

8. SINIF 1.DENEME							
DERSLERE GÖRE BAŞARI ANALİZİ				S	D	Y	B%
<b>Sözel (TÜR)</b>				<b>20</b>	<b>12</b>	<b>6</b>	<b>60</b>
<b>Türkçe</b>				<b>20</b>	<b>12</b>	<b>6</b>	<b>60</b>
Bağlamdan yararlanarak bilmediği kelime ve kelime gruplarının anlamını tahmin eder.				2	2	0	100
Metnin konusunu belirler.				1	1	0	100
Okudukları ile ilgili çıkarımlarda bulunur				3	1	1	33
Metin türlerini ayırt eder.				1	0	1	0
Metindeki anlatım biçimlerini belirler.				1	0	0	0
Yazılarını zenginleştirmek için atasözleri, deyimler ve özyeşiller kullanır.				1	1	0	100
Filiillerin cümledeki işlevlerini kavrar.				4	1	3	25
Görsellerle ilgili soruların cevaplar				1	1	0	100
Yazdıklarını düzenler.				2	1	1	50
Metnin içeriğine uygun başlık/başlıklar belirler.				1	1	0	100
Metnin ana fikrini/ana duygusunu belirler.				1	1	0	100
Grafik, tablo ve çizelgeyle sunulan bilgileri yorumlar.				1	1	0	100
Metindeki yardımcı fikirleri belirler.				1	1	0	100
<b>Sözel (TAR)</b>				<b>10</b>	<b>7</b>	<b>2</b>	<b>70</b>
<b>Tarih</b>				<b>10</b>	<b>7</b>	<b>2</b>	<b>70</b>
Avrupa'daki gelişmelerin yansımaları bağlamında Osmanlı Devleti'nin yirminci yüzyılın başlarındaki siyasi ve sosyal				2	2	0	100
Mustafa Kemal'in çocukluk ve öğrenim hayatından hareketle onun kişilik özelliklerinin oluşumu hakkında çıkarımlar				1	1	0	100
Gençlik döneminde Mustafa Kemal'in fikir hayatını etkileyen önemli kişileri ve olayları kavrar.				2	0	1	0
Mustafa Kemal'in askerlik hayatı ile ilgili olayları ve olgular onun kişilik özellikleri ile ilişkilendirir.				2	1	1	50
Birinci Dünya Savaşı'nın sebeplerini ve savaşın başlamasına yol açan gelişmeleri kavrar.				2	2	0	100
Birinci Dünya Savaşı'nda Osmanlı Devleti'nin durumu hakkında çıkarımlarda bulunur.				1	1	0	100
<b>Sözel (DİN)</b>				<b>10</b>	<b>5</b>	<b>3</b>	<b>50</b>
<b>Din K.ve A.B.</b>				<b>10</b>	<b>5</b>	<b>3</b>	<b>50</b>
Kader ve kaza inancını ayet ve hadislerle açıklar				5	2	2	40
Kader ve kaza kavramlarını analiz eder				3	2	1	67
İnsanın ilmi, iradesi ve sorumluluğu ile kader arasında ilişki kurar				1	0	0	0
Hz. Musa'nın hayatını ana hatlarıyla tanıtır.				1	1	0	100
<b>Sözel (İNG)</b>				<b>10</b>	<b>3</b>	<b>3</b>	<b>30</b>
<b>İngilizce</b>				<b>10</b>	<b>3</b>	<b>3</b>	<b>30</b>
Describing personality				1	0	0	0
Expressing preferences				1	0	1	0
Describing a close friend				1	1	0	100
Commenting free time activities				1	0	1	0
Making simple inquires				1	1	0	100
Invitation and refusing				1	0	1	0
Understanding simple invitation card				2	0	0	0
Invitation and accepting				1	0	0	0
Simple present tense (Free time activities)				1	1	0	100
<b>Sayısal (MAT)</b>				<b>20</b>	<b>2</b>	<b>1</b>	<b>10</b>
<b>Matematik</b>				<b>20</b>	<b>2</b>	<b>1</b>	<b>10</b>
Verilen pozitif tam sayıların pozitif tam sayı çarpanlarını bulur, pozitif tam sayıların pozitif tam sayı çarpanlarını üslü				2	0	0	0
İki doğal sayının en büyük ortak bölenini (EBOB) ve en küçük ortak katını (EKOK) hesaplar, ilgili problemleri çözer				5	0	1	0
Verilen iki doğal sayının aralarında asal olup olmadığını belirler.				1	0	0	0
Tam sayıların, tam sayı kuvvetlerini hesaplar.				5	1	0	20
Üslü ifadelerle ilgili temel kuralları anlar, birbirine denk ifadeler oluşturur.				5	0	0	0
Çok büyük ve çok küçük sayıları bilimsel gösterimle ifade eder ve karşılaştırır				1	0	0	0
Sayıların ondalık gösterimlerini 10'un tam sayı kuvvetlerini kullanarak çözümler.				1	1	0	100
<b>Sayısal (FEN)</b>				<b>20</b>	<b>8</b>	<b>10</b>	<b>40</b>
<b>Fen</b>				<b>20</b>	<b>8</b>	<b>10</b>	<b>40</b>
Mevsimleri oluşumu				10	4	5	40
İklim ve hava hareketleri				7	2	4	29
DNA ve genetik kod				3	2	1	67

SINAV SONUÇ BELGESİ							
İĞDIR / KARAKOYUNLU / Gazi Yatılı Bölge Ortaokulu							
Öğrenci			Numara		Sınıf		
YEŞİM ARTAN			220		8B		
Puan Türü	Puan	Genel Ort.	Dereceler				
			Snf	Kurum	İlçe	İl	Genel
LGS	▼ 151,647	222,400	8	24	24	36	10547
Puanı Hesaplanan:			50	50	81	14001	
Katılımlar:			13	50	50	81	14020

Ders	Soru	Doğru	Yanlış	Net	Başarı %	Sınıf Ort.	Kurum Ort.	Genel Ort.
Türkçe	20	8	7	5,67	28	▼ 6,59	▲ 5,09	▼ 8,85
Tarih	10	3	6	1,00	10	▼ 3,79	▼ 2,93	▼ 4,27
Din K.ve A.B.	10	2	7	-0,33	-3	▼ 5,51	▼ 4,60	▼ 5,45
İngilizce	10	1	5	-0,67	-7	▼ 1,03	▼ 1,08	▼ 3,30
Matematik	20	2	8	-0,67	-3	▼ 0,72	▼ 0,35	▼ 2,98
Fen	20	8	9	5,00	25	▼ 5,31	▲ 3,41	▼ 6,41
<b>Toplam:</b>	<b>90</b>	<b>24</b>	<b>42</b>	<b>10,00</b>	<b>11</b>	<b>▼22,82</b>	<b>▼17,30</b>	<b>▼30,89</b>

Soru No	12345678901234567890
Sözel (TÜR)	bDcdCdb AAa BD Dd C
Cevap Anh.	B CDBACADBAACDBDADBBDC
Sözel (TAR)	dccBCBdad
Cevap Anh.	B CDDBCBCCAB
Sözel (DİN)	daBcb aAbb
Cevap Anh.	B ACBBBCACA
Sözel (İNG)	aada A
Cevap Anh.	B CDCBCDAABA
Sayısal (MAT)	B d c a bD a d c d
Cevap Anh.	B BCCDDBCDDDBCACBACB
Sayısal (FEN)	cBDDCa dAc dA AdbCca
Cevap Anh.	B ABBDDCCDCADBABACDCBC

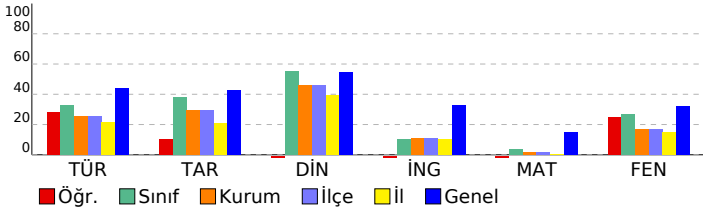

8. SINIF 1.DENEME		S	D	Y	B%
<b>DERSLERE GÖRE BAŞARI ANALİZİ</b>		20	8	7	40
<b>Sözel (TÜR)</b>		20	8	7	40
<b>Türkçe</b>		20	8	7	40
Filiillerin cümledeki işlevlerini kavrar.		4	1	3	25
Okudukları ile ilgili çıkarımlarda bulunur		3	1	0	33
Yazdıklarını düzenler.		2	1	1	50
Görsellerle ilgili soruların cevaplar		1	0	1	0
Metnin ana fikrini/ana duygusunu belirler.		1	1	0	100
Metnin içeriğine uygun başlık/başlıklar belirler.		1	1	0	100
Metindeki yardımcı fikirleri belirler.		1	1	0	100
Metin türlerini ayırt eder.		1	0	1	0
Metindeki anlatım biçimlerini belirler.		1	0	0	0
Yazılarını zenginleştirmek için atasözleri, deyimler ve özdeyişler kullanır.		1	1	0	100
Bağlamdan yararlanarak bilmediği kelime ve kelime gruplarının anlamını tahmin eder.		2	0	0	0
Grafik, tablo ve çizelgeyle sunulan bilgileri yorumlar.		1	1	0	100
Metnin konusunu belirler.		1	0	1	0
<b>Sözel (TAR)</b>		10	3	6	30
<b>Tarih</b>		10	3	6	30
Birinci Dünya Savaşı'nın sebeplerini ve savaşın başlamasına yol açan gelişmeleri kavrar.		2	1	1	50
Mustafa Kemal'in askerlik hayatı ile ilgili olayları ve olguları onun kişilik özellikleri ile ilişkilendirir.		2	0	2	0
Avrupa'daki gelişmelerin yansımaları bağlamında Osmanlı Devleti'nin yirminci yüzyılın başlarındaki siyasi ve sosyal		2	1	1	50
Gençlik döneminde Mustafa Kemal'in fikir hayatını etkileyen önemli kişileri ve olayları kavrar.		2	1	1	50
Mustafa Kemal'in çocukluk ve öğrenim hayatından hareketle onun kişilik özelliklerinin oluşumu hakkında çıkarımlar		1	0	1	0
Birinci Dünya Savaşı'nda Osmanlı Devleti'nin durumu hakkında çıkarımlarda bulunur.		1	0	0	0
<b>Sözel (DİN)</b>		10	2	7	20
<b>Din K.ve A.B.</b>		10	2	7	20
Kader ve kaza inancını ayet ve hadislerle açıklar		5	1	4	20
Hz. Musa'nın hayatını ana hatlarıyla tanıtır.		1	1	0	100
İnsanın ilmi, iradesi ve sorumluluğu ile kader arasında ilişki kurar		1	0	0	0
Kader ve kaza kavramlarını analiz eder		3	0	3	0
<b>Sözel (İNG)</b>		10	1	5	10
<b>İngilizce</b>		10	1	5	10
Making simple inquires		1	0	1	0
Commenting free time activities		1	0	1	0
Invitation and refusing		1	0	1	0
Expressing preferences		1	0	1	0
Describing personality		1	0	1	0
Invitation and accepting		1	0	0	0
Simple present tense (Free time activities)		1	0	0	0
Describing a close friend		1	1	0	100
Understanding simple invitation card		2	0	0	0
<b>Sayısal (MAT)</b>		20	2	8	10
<b>Matematik</b>		20	2	8	10
Tam sayıların, tam sayı kuvvetlerini hesaplar.		5	1	2	20
Üslü ifadelerle ilgili temel kuralları anlar, birbirine denk ifadeler oluşturur.		5	0	1	0
İki doğal sayının en büyük ortak bölenini (EBOB) ve en küçük ortak katını (EKOK) hesaplar, ilgili problemleri çözer		5	0	2	0
Verilen pozitif tam sayıların pozitif tam sayı çarpanlarını bulur, pozitif tam sayıların pozitif tam sayı çarpanlarını üslü		2	0	2	0
Çok büyük ve çok küçük sayıları bilimsel gösterimle ifade eder ve karşılaştırır		1	1	0	100
Sayıların ondalık gösterimlerini 10'un tam sayı kuvvetlerini kullanarak çözümler.		1	0	1	0
Verilen iki doğal sayının aralarında asal olup olmadığını belirler.		1	0	0	0
<b>Sayısal (FEN)</b>		20	8	9	40
<b>Fen</b>		20	8	9	40
Mevsimleri oluşumu		10	4	4	40
İklim ve hava hareketleri		7	2	4	29
DNA ve genetik kod		3	2	1	67

SINAV SONUÇ BELGESİ							
İĞDIR / KARAKOYUNLU / Gazi Yatılı Bölge Ortaokulu							
Öğrenci			Numara		Sınıf		
YİĞİT ARAS			18		8B		
Puan Türü	Puan	Genel Ort.	Dereceler				
			Snf	Kurum	İlçe	İl	Genel
LGS	▼ 116,013	222,400	12	37	37	60	12570
Puanı Hesaplanan:			50	50	81	14001	
Katılımlar:			13	50	50	81	14020

Ders	Soru	Doğru	Yanlış	Net	Başarı %	Sınıf Ort.	Kurum Ort.	Genel Ort.
Türkçe	20	8	9	5,00	25	▼ 6,59	▼ 5,09	▼ 8,85
Tarih	10	3	6	1,00	10	▼ 3,79	▼ 2,93	▼ 4,27
Din K.ve A.B.	10	3	7	0,67	7	▼ 5,51	▼ 4,60	▼ 5,45
İngilizce	10	4	6	2,00	20	▲ 1,03	▲ 1,08	▼ 3,30
Matematik	20	1	12	-3,00	-15	▼ 0,72	▼ 0,35	▼ 2,98
Fen	20	3	7	0,67	3	▼ 5,31	▼ 3,41	▼ 6,41
<b>Toplam:</b>	<b>90</b>	<b>22</b>	<b>47</b>	<b>6,33</b>	<b>7</b>	<b>▼22,82</b>	<b>▼17,30</b>	<b>▼30,89</b>

Soru No	12345678901234567890
Sözel (TÜR)	dDdd AbBd baBDD BBaC
Cevap Anh.	B CDBACADBAACDBDADBBDC
Sözel (TAR)	dbDdCBdac
Cevap Anh.	B CDDBCBCCAB
Sözel (DİN)	bCdcbaCAbb
Cevap Anh.	B ACBBBCACA
Sözel (İNG)	bbCBdbAbBd
Cevap Anh.	B CDCBCDAABA
Sayısal (MAT)	cbbabDd cabcad
Cevap Anh.	B BCCDDBCDDDBCACACB
Sayısal (FEN)	dBba C d cd b B
Cevap Anh.	B ABBDDCCDADBABACDCBC

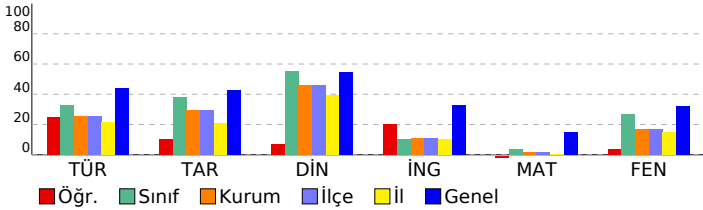

8. SINIF 1.DENEME			
DERSLERE GÖRE BAŞARI ANALİZİ			S D Y B%
<b>Sözel (TÜR)</b>			<b>20 8 9 40</b>
<b>Türkçe</b>			<b>20 8 9 40</b>
Filiillerin cümledeki işlevlerini kavrar.			4 2 2 50
Okudukları ile ilgili çıkarımlarda bulunur			3 3 0 100
Yazdıklarını düzenler.			2 1 1 50
Görsellerle ilgili soruların cevaplar			1 0 1 0
Metnin ana fikrini/ana duygusunu belirler.			1 0 0 0
Metnin içeriğine uygun başlık/başlıklar belirler.			1 0 1 0
Metindeki yardımcı fikirleri belirler.			1 0 0 0
Metin türlerini ayırt eder.			1 0 1 0
Metindeki anlatım biçimlerini belirler.			1 0 1 0
Yazılarını zenginleştirmek için atasözleri, deyimler ve özdeyişler kullanır.			1 1 0 100
Bağlamdan yararlanarak bilmediği kelime ve kelime gruplarının anlamını tahmin eder.			2 0 2 0
Grafik, tablo ve çizelgeyle sunulan bilgileri yorumlar.			1 0 0 0
Metnin konusunu belirler.			1 1 0 100
<b>Sözel (TAR)</b>			<b>10 3 6 30</b>
<b>Tarih</b>			<b>10 3 6 30</b>
Birinci Dünya Savaşı'nın sebeplerini ve savaşın başlamasına yol açan gelişmeleri kavrar.			2 1 1 50
Mustafa Kemal'in askerlik hayatı ile ilgili olayları ve olguları onun kişilik özellikleri ile ilişkilendirir.			2 1 1 50
Avrupa'daki gelişmelerin yansımaları bağlamında Osmanlı Devleti'nin yirminci yüzyılın başlarındaki siyasi ve sosyal			2 0 2 0
Gençlik döneminde Mustafa Kemal'in fikir hayatını etkileyen önemli kişileri ve olayları kavrar.			2 1 1 50
Mustafa Kemal'in çocukluk ve öğrenim hayatından hareketle onun kişilik özelliklerinin oluşumu hakkında çıkarımlar			1 0 1 0
Birinci Dünya Savaşı'nda Osmanlı Devleti'nin durumu hakkında çıkarımlarda bulunur.			1 0 0 0
<b>Sözel (DİN)</b>			<b>10 3 7 30</b>
<b>Din K.ve A.B.</b>			<b>10 3 7 30</b>
Kader ve kaza inancını ayet ve hadislerle açıklar			5 2 3 40
Hz. Musa'nın hayatını ana hatlarıyla tanıtır.			1 0 1 0
İnsanın ilmi, iradesi ve sorumluluğu ile kader arasında ilişki kurar			1 0 1 0
Kader ve kaza kavramlarını analiz eder			3 1 2 33
<b>Sözel (İNG)</b>			<b>10 4 6 40</b>
<b>İngilizce</b>			<b>10 4 6 40</b>
Making simple inquires			1 0 1 0
Commenting free time activities			1 0 1 0
Invitation and refusing			1 1 0 100
Expressing preferences			1 1 0 100
Describing personality			1 0 1 0
Invitation and accepting			1 0 1 0
Simple present tense (Free time activities)			1 1 0 100
Describing a close friend			1 0 1 0
Understanding simple invitation card			2 1 1 50
<b>Sayısal (MAT)</b>			<b>20 1 12 5</b>
<b>Matematik</b>			<b>20 1 12 5</b>
Tam sayıların, tam sayı kuvvetlerini hesaplar.			5 0 4 0
Üslü ifadelerle ilgili temel kuralları anlar, birbirine denk ifadeler oluşturur.			5 1 3 20
İki doğal sayının en büyük ortak bölenini (EBOB) ve en küçük ortak katını (EKOK) hesaplar, ilgili problemleri çözer			5 0 2 0
Verilen pozitif tam sayıların pozitif tam sayı çarpanlarını bulur, pozitif tam sayıların pozitif tam sayı çarpanlarını üslü			2 0 1 0
Çok büyük ve çok küçük sayıları bilimsel gösterimle ifade eder ve karşılaştırır			1 0 1 0
Sayıların ondalık gösterimlerini 10'un tam sayı kuvvetlerini kullanarak çözümler.			1 0 1 0
Verilen iki doğal sayının aralarında asal olup olmadığını belirler.			1 0 0 0
<b>Sayısal (FEN)</b>			<b>20 3 7 15</b>
<b>Fen</b>			<b>20 3 7 15</b>
Mevsimleri oluşumu			10 1 4 10
İklim ve hava hareketleri			7 1 3 14
DNA ve genetik kod			3 1 0 33

## SINAV SONUÇ BELGESİ

## 8. SINIF 1.DENEME

İĞDIR / KARAKOYUNLU / Gazi Yatılı Bölge Ortaokulu

## DERSLERE GÖRE BAŞARI ANALİZİ

Öğrenci	Numara	Sınıf
CİHAN AK*	198	8C

Puan Türü	Puan	Genel Ort.	Dereceler				
			Snf	Kurum	İlçe	İl	Genel
LGS	83,030	222,400	11	48	48	77	13707
Puanı Hesaplanan:			50	50	81	14001	
Katılımlar:			11	50	50	81	14020

Ders	Soru	Doğru	Yanlış	Net	Başarı %	Sınıf Ort.	Kurum Ort.	Genel Ort.
Türkçe	20	5	14	0,33	2	6,67	5,09	8,85
Tarih	10	3	7	0,67	7	2,52	2,93	4,27
Din K.ve A.B.	10	1	9	-2,00	-20	4,52	4,60	5,45
İngilizce	10	3	6	1,00	10	0,97	1,08	3,30
Matematik	20	2	11	-1,67	-8	0,18	0,35	2,98
Fen	20	4	16	-1,33	-7	1,91	3,41	6,41
<b>Toplam:</b>	<b>90</b>	<b>18</b>	<b>63</b>	<b>-3,00</b>	<b>-3</b>	<b>16,76</b>	<b>17,30</b>	<b>30,89</b>

Soru No	12345678901234567890
Sözel (TÜR)	bcBdddBdbbaBcc cBaC
Cevap Anh.	B CDBACADBAACDBDADBBDC
Sözel (TAR)	CDDaaababa
Cevap Anh.	B CDDBCBCCAB
Sözel (DİN)	cdacCaddbd
Cevap Anh.	B ACBBBCACA
Sözel (İNG)	CDacCadd b
Cevap Anh.	B CDCBCDAABA
Sayısal (MAT)	cb daDc ac d aCb c
Cevap Anh.	B BCCDDBCDDBCBACACB
Sayısal (FEN)	bBcDaddcaccAddCbacb
Cevap Anh.	B ABBDDCCDCADBACDCBC

Sözel (TÜR)	S	D	Y	B%
<b>Türkçe</b>	<b>20</b>	<b>5</b>	<b>14</b>	<b>25</b>
Filimsilerin cümledeki işlevlerini kavrar.	4	0	4	0
Okudukları ile ilgili çıkarımlarda bulunur	3	2	1	67
Yazdıklarını düzenler.	2	2	0	100
Görsellerle ilgili soruların cevaplar	1	0	1	0
Metnin ana fikrini/ana duygusunu belirler.	1	0	1	0
Metnin içeriğine uygun başlık/başlıklar belirler.	1	0	1	0
Metindeki yardımcı fikirleri belirler.	1	0	1	0
Metin türlerini ayırt eder.	1	0	1	0
Metindeki anlatım biçimlerini belirler.	1	0	1	0
Yazılarını zenginleştirmek için atasözleri, deyimler ve özdeyişler kullanır.	1	1	0	100
Bağlamdan yararlanarak bilmediği kelime ve kelime gruplarının anlamını tahmin eder.	2	0	2	0
Grafik, tablo ve çizelgeyle sunulan bilgileri yorumlar.	1	0	0	0
Metnin konusunu belirler.	1	0	1	0
<b>Sözel (TAR)</b>	<b>10</b>	<b>3</b>	<b>7</b>	<b>30</b>
<b>Tarih</b>	<b>10</b>	<b>3</b>	<b>7</b>	<b>30</b>
Birinci Dünya Savaşı'nın sebeplerini ve savaşın başlamasına yol açan gelişmeleri kavrar.	2	1	1	50
Mustafa Kemal'in askerlik hayatı ile ilgili olayları ve olguları onun kişilik özellikleri ile ilişkilendirir.	2	2	0	100
Avrupa'daki gelişmelerin yansımaları bağlamında Osmanlı Devleti'nin yirminci yüzyılın başlarındaki siyasi ve sosyal	2	0	2	0
Gençlik döneminde Mustafa Kemal'in fikir hayatını etkileyen önemli kişileri ve olayları kavrar.	2	0	2	0
Mustafa Kemal'in çocukluk ve öğrenim hayatından hareketle onun kişilik özelliklerinin oluşumu hakkında çıkarımlar	1	0	1	0
Birinci Dünya Savaşı'nda Osmanlı Devleti'nin durumu hakkında çıkarımlarda bulunur.	1	0	1	0
<b>Sözel (DİN)</b>	<b>10</b>	<b>1</b>	<b>9</b>	<b>10</b>
<b>Din K.ve A.B.</b>	<b>10</b>	<b>1</b>	<b>9</b>	<b>10</b>
Kader ve kaza inancını ayet ve hadislerle açıklar	5	1	4	20
Hz. Musa'nın hayatını ana hatlarıyla tanıtır.	1	0	1	0
İnsanın ilmi,iradesi ve sorumluluğu ile kader arasında ilişki kurar	1	0	1	0
Kader ve kaza kavramlarını analiz eder	3	0	3	0
<b>Sözel (İNG)</b>	<b>10</b>	<b>3</b>	<b>6</b>	<b>30</b>
<b>İngilizce</b>	<b>10</b>	<b>3</b>	<b>6</b>	<b>30</b>
Making simple inquires	1	1	0	100
Commenting free time activities	1	1	0	100
Invitation and refusing	1	0	1	0
Expressing preferences	1	0	1	0
Describing personality	1	1	0	100
Invitation and accepting	1	0	1	0
Simple present tense (Free time activities)	1	0	1	0
Describing a close friend	1	0	1	0
Understanding simple invitation card	2	0	1	0
<b>Sayısal (MAT)</b>	<b>20</b>	<b>2</b>	<b>11</b>	<b>10</b>
<b>Matematik</b>	<b>20</b>	<b>2</b>	<b>11</b>	<b>10</b>
Tam sayıların, tam sayı kuvvetlerini hesaplar.	5	0	4	0
Üslü ifadelerle ilgili temel kuralları anlar, birbirine denk ifadeler oluşturur.	5	2	1	40
İki doğal sayının en büyük ortak bölenini (EBOB) ve en küçük ortak katını (EKOK) hesaplar, ilgili problemleri çözer	5	0	3	0
Verilen pozitif tam sayıların pozitif tam sayı çarpanlarını bulur, pozitif tam sayıların pozitif tam sayı çarpanlarını üslü	2	0	1	0
Çok büyük ve çok küçük sayıları bilimsel gösterimle ifade eder ve karşılaştırır	1	0	1	0
Sayıların ondalık gösterimlerini 10'un tam sayı kuvvetlerini kullanarak çözümler.	1	0	1	0
Verilen iki doğal sayının aralarında asal olup olmadığını belirler.	1	0	0	0
<b>Sayısal (FEN)</b>	<b>20</b>	<b>4</b>	<b>16</b>	<b>20</b>
<b>Fen</b>	<b>20</b>	<b>4</b>	<b>16</b>	<b>20</b>
Mevsimleri oluşumu	10	2	8	20
İklim ve hava hareketleri	7	1	6	14
DNA ve genetik kod	3	1	2	33

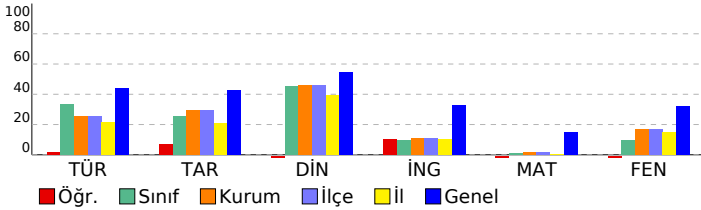

SINAV SONUÇ BELGESİ								8. SINIF 1.DENEME			
İĞDIR / KARAKOYUNLU / Gazi Yatılı Bölge Ortaokulu								DERSLERE GÖRE BAŞARI ANALİZİ			
Öğrenci				Numara		Sınıf		S D Y B%			
GÜLÜSTAN TANIR				209		8C		20 10 7 50			
Puan Türü	Puan	Genel Ort.	Dereceler					Genel Ort.			
			Snf	Kurum	İlçe	İl	Genel				
LGS	▼ 150,183	222,400	6	26	26	39	10645				
Puanı Hesaplanan:			50	50	81	14001					
Katılımlar:			11	50	50	81	14020				
Ders	Soru	Doğru	Yanlış	Net	Başarı %	Sınıf Ort.	Kurum Ort.	Genel Ort.			
Türkçe	20	10	7	7,67	38	▲ 6,67	▲ 5,09	▼ 8,85			
Tarih	10	2	6	0,00	0	▼ 2,52	▼ 2,93	▼ 4,27			
Din K.ve A.B.	10	6	3	5,00	50	▲ 4,52	▲ 4,60	▼ 5,45			
İngilizce	10	1	1	0,67	7	▼ 0,97	▼ 1,08	▼ 3,30			
Matematik	20	1	8	-1,67	-8	▼ 0,18	▼ 0,35	▼ 2,98			
Fen	20	5	8	2,33	12	▲ 1,91	▼ 3,41	▼ 6,41			
Toplam:		90	25	33	14,00	16	▼ 16,76	▼ 17,30	▼ 30,89		
Soru No	12345678901234567890										
Sözel (TÜR)	bDBA AbcdACDBDba a										
Cevap Anh.	B CDBACADBAACDBDADBDC										
Sözel (TAR)	b baCBaDb										
Cevap Anh.	B CDDBCBCCAB										
Sözel (DİN)	ACdBB bACA										
Cevap Anh.	B ACBBBCACA										
Sözel (İNG)	B d										
Cevap Anh.	B CDCBCDAABA										
Sayısal (MAT)	bac D bdc d										
Cevap Anh.	B BCCDDBCDDDBCAACB										
Sayısal (FEN)	dBcbDaa cA dC bB										
Cevap Anh.	B ABBDDCCDADBABACDCBC										

Sözel (TÜR)	S D Y B %
Türkçe	20 10 7 50
Filimsilerin cümledeki işlevlerini kavrar.	4 2 2 50
Okudukları ile ilgili çıkarımlarda bulunur	3 1 1 33
Yazdıklarını düzenler.	2 1 1 50
Görsellerle ilgili soruların cevaplar	1 1 0 100
Metnin ana fikrini/ana duygusunu belirler.	1 0 0 0
Metnin içeriğine uygun başlık/başlıklar belirler.	1 0 1 0
Metindeki yardımcı fikirleri belirler.	1 1 0 100
Metin türlerini ayırt eder.	1 1 0 100
Metindeki anlatım biçimlerini belirler.	1 1 0 100
Yazılarını zenginleştirmek için atasözleri, deyimler ve özdeyişler kullanır.	1 1 0 100
Bağlamdan yararlanarak bilmediği kelime ve kelime gruplarının anlamını tahmin eder.	2 0 1 0
Grafik, tablo ve çizelgeyle sunulan bilgileri yorumlar.	1 1 0 100
Metnin konusunu belirler.	1 0 1 0
Sözel (TAR)	10 2 6 20
Tarih	10 2 6 20
Birinci Dünya Savaşı'nın sebeplerini ve savaşın başlamasına yol açan gelişmeleri kavrar.	2 1 1 50
Mustafa Kemal'in askerlik hayatı ile ilgili olayları ve olguları onun kişilik özellikleri ile ilişkilendirir.	2 0 1 0
Avrupa'daki gelişmelerin yansımaları bağlamında Osmanlı Devleti'nin yirminci yüzyılın başlarındaki siyasi ve sosyal	2 0 2 0
Gençlik döneminde Mustafa Kemal'in fikir hayatını etkileyen önemli kişileri ve olayları kavrar.	2 1 1 50
Mustafa Kemal'in çocukluk ve öğrenim hayatından hareketle onun kişilik özelliklerinin oluşumu hakkında çıkarımlar	1 0 1 0
Birinci Dünya Savaşı'nda Osmanlı Devleti'nin durumu hakkında çıkarımlarda bulunur.	1 0 0 0
Sözel (DİN)	10 6 3 60
Din K.ve A.B.	10 6 3 60
Kader ve kaza inancını ayet ve hadislerle açıklar	5 4 1 80
Hz. Musa'nın hayatını ana hatlarıyla tanıtır.	1 0 1 0
İnsanın ilmi, iradesi ve sorumluluğu ile kader arasında ilişki kurar	1 0 0 0
Kader ve kaza kavramlarını analiz eder	3 2 1 67
Sözel (İNG)	10 1 1 10
İngilizce	10 1 1 10
Making simple inquires	1 0 0 0
Commenting free time activities	1 0 0 0
Invitation and refusing	1 0 0 0
Expressing preferences	1 1 0 100
Describing personality	1 0 0 0
Invitation and accepting	1 0 0 0
Simple present tense (Free time activities)	1 0 1 0
Describing a close friend	1 0 0 0
Understanding simple invitation card	2 0 0 0
Sayısal (MAT)	20 1 8 5
Matematik	20 1 8 5
Tam sayıların, tam sayı kuvvetlerini hesaplar.	5 1 1 20
Üslü ifadelerle ilgili temel kuralları anlar, birbirine denk ifadeler oluşturur.	5 0 3 0
İki doğal sayının en büyük ortak bölenini (EBOB) ve en küçük ortak katını (EKOK) hesaplar, ilgili problemleri çözer	5 0 1 0
Verilen pozitif tam sayıların pozitif tam sayı çarpanlarını bulur, pozitif tam sayıların pozitif tam sayı çarpanlarını üslü	2 0 1 0
Çok büyük ve çok küçük sayıları bilimsel gösterimle ifade eder ve karşılaştırır	1 0 0 0
Sayıların ondalık gösterimlerini 10'un tam sayı kuvvetlerini kullanarak çözümler.	1 0 1 0
Verilen iki doğal sayının aralarında asal olup olmadığını belirler.	1 0 1 0
Sayısal (FEN)	20 5 8 25
Fen	20 5 8 25
Mevsimleri oluşumu	10 2 4 20
İklim ve hava hareketleri	7 1 3 14
DNA ve genetik kod	3 2 1 67

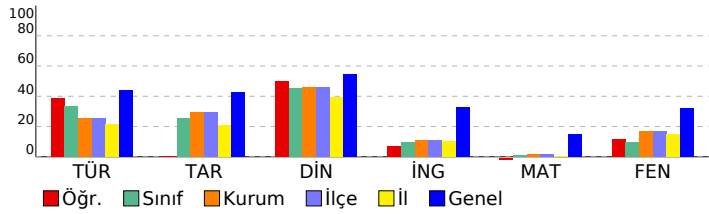



SINAV SONUÇ BELGESİ								8. SINIF 1.DENEME			
İÇDIR / KARAKOYUNLU / Gazi Yatılı Bölge Ortaokulu								DERSLERE GÖRE BAŞARI ANALİZİ			
Öğrenci		Numara		Sınıf				S	D	Y	B%
HAVVANUR ARAS		130		8C				20	12	7	60
Puan Türü	Puan	Genel Ort.	Dereceler					Genel			
			Snf	Kurum	İlçe	İl	Genel				
LGS	▼ 198,240	222,400	3	14	14	14	7554				
Puanı Hesaplanan:			50	50	81	14001					
Katılımlar:			11	50	50	81	14020				
Ders	Soru	Doğru	Yanlış	Net	Başarı %	Sınıf Ort.	Kurum Ort.	Genel Ort.			
Türkçe	20	12	7	9,67	48	▲ 6,67	▲ 5,09	▲ 8,85			
Tarih	10	7	3	6,00	60	▲ 2,52	▲ 2,93	▲ 4,27			
Din K.ve A.B.	10	9	1	8,67	87	▲ 4,52	▲ 4,60	▲ 5,45			
İngilizce	10	2	3	1,00	10	▲ 0,97	▼ 1,08	▼ 3,30			
Matematik	20	1	3	0,00	0	▼ 0,18	▼ 0,35	▼ 2,98			
Fen	20	6	6	4,00	20	▲ 1,91	▲ 3,41	▼ 6,41			
Toplam:		90	37	23	29,33	33	▲ 16,76	▲ 17,30	▼ 30,89		
Soru No	12345678901234567890										
Sözel (TÜR)	bDcACdDcAAbABDADA DC										
Cevap Anh.	B	CDBACADBAACDBDADBDDC									
Sözel (TAR)	CDbdCBCbAB										
Cevap Anh.	B	CDDBCBCCAB									
Sözel (DİN)	ACBBCaCACA										
Cevap Anh.	B	ACBBBCBACA									
Sözel (İNG)	D B d db										
Cevap Anh.	B	CDCBCDAABA									
Sayısal (MAT)	d b D b										
Cevap Anh.	B	BCCDDBCDDDBCABCAACB									
Sayısal (FEN)	AcBDcaa d Dd B C										
Cevap Anh.	B	ABBDDCCDCADBABACDCBC									

Sözel (TÜR)	S	D	Y	B%
<b>Türkçe</b>	20	12	7	60
Filimsilerin cümledeki işlevlerini kavrar.	4	2	2	50
Okudukları ile ilgili çıkarımlarda bulunur	3	1	1	33
Yazdıklarını düzenler.	2	1	1	50
Görsellerle ilgili soruların cevaplar	1	1	0	100
Metnin ana fikrini/ana duygusunu belirler.	1	1	0	100
Metnin içeriğine uygun başlık/başlıklar belirler.	1	1	0	100
Metindeki yardımcı fikirleri belirler.	1	1	0	100
Metin türlerini ayırt eder.	1	0	1	0
Metindeki anlatım biçimlerini belirler.	1	0	1	0
Yazılarını zenginleştirmek için atasözleri, deyimler ve özdeyişler kullanır.	1	1	0	100
Bağlamdan yararlanarak bilmediği kelime ve kelime gruplarının anlamını tahmin eder.	2	2	0	100
Grafik, tablo ve çizelgeyle sunulan bilgileri yorumlar.	1	1	0	100
Metnin konusunu belirler.	1	0	1	0
<b>Sözel (TAR)</b>	10	7	3	70
<b>Tarih</b>	10	7	3	70
Birinci Dünya Savaşı'nın sebeplerini ve savaşın başlamasına yol açan gelişmeleri kavrar.	2	2	0	100
Mustafa Kemal'in askerlik hayatı ile ilgili olayları ve olguları onun kişilik özellikleri ile ilişkilendirir.	2	1	1	50
Avrupa'daki gelişmelerin yansımaları bağlamında Osmanlı Devleti'nin yirminci yüzyılın başlarındaki siyasi ve sosyal	2	1	1	50
Gençlik döneminde Mustafa Kemal'in fikir hayatını etkileyen önemli kişileri ve olayları kavrar.	2	2	0	100
Mustafa Kemal'in çocukluk ve öğrenim hayatından hareketle onun kişilik özelliklerinin oluşumu hakkında çıkarımlar	1	0	1	0
Birinci Dünya Savaşı'nda Osmanlı Devleti'nin durumu hakkında çıkarımlarda bulunur.	1	1	0	100
<b>Sözel (DİN)</b>	10	9	1	90
<b>Din K.ve A.B.</b>	10	9	1	90
Kader ve kaza inancını ayet ve hadislerle açıklar	5	5	0	100
Hz. Musa'nın hayatını ana hatlarıyla tanıtır.	1	1	0	100
İnsanın ilmi,iradesi ve sorumluluğu ile kader arasında ilişki kurar	1	0	1	0
Kader ve kaza kavramlarını analiz eder	3	3	0	100
<b>Sözel (İNG)</b>	10	2	3	20
<b>İngilizce</b>	10	2	3	20
Making simple inquires	1	0	0	0
Commenting free time activities	1	1	0	100
Invitation and refusing	1	0	0	0
Expressing preferences	1	1	0	100
Describing personality	1	0	0	0
Invitation and accepting	1	0	0	0
Simple present tense (Free time activities)	1	0	1	0
Describing a close friend	1	0	0	0
Understanding simple invitation card	2	0	2	0
<b>Sayısal (MAT)</b>	20	1	3	5
<b>Matematik</b>	20	1	3	5
Tam sayıların, tam sayı kuvvetlerini hesaplar.	5	1	0	20
Üslü ifadelerle ilgili temel kuralları anlar, birbirine denk ifadeler oluşturur.	5	0	0	0
İki doğal sayının en büyük ortak bölenini (EBOB) ve en küçük ortak katını (EKOK) hesaplar, ilgili problemleri çözer	5	0	1	0
Verilen pozitif tam sayıların pozitif tam sayı çarpanlarını bulur, pozitif tam sayıların pozitif tam sayı çarpanlarını üslü	2	0	1	0
Çok büyük ve çok küçük sayıları bilimsel gösterimle ifade eder ve karşılaştırır	1	0	0	0
Sayıların ondalık gösterimlerini 10'un tam sayı kuvvetlerini kullanarak çözümler.	1	0	1	0
Verilen iki doğal sayının aralarında asal olup olmadığını belirler.	1	0	0	0
<b>Sayısal (FEN)</b>	20	6	6	30
<b>Fen</b>	20	6	6	30
Mevsimleri oluşumu	10	4	4	40
İklim ve hava hareketleri	7	1	2	14
DNA ve genetik kod	3	1	0	33

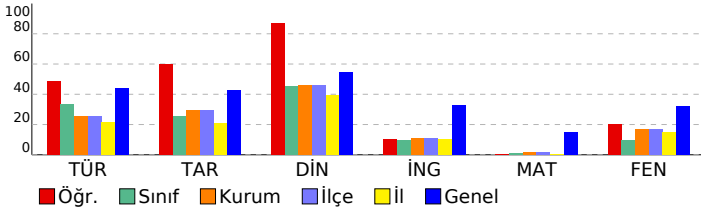

SINAV SONUÇ BELGESİ							
İĞDIR / KARAKOYUNLU / Gazi Yatılı Bölge Ortaokulu							
Öğrenci			Numara		Sınıf		
İBRAHİM ÇİFTÇİ			61000		8C		
Puan Türü	Puan	Genel Ort.	Dereceler				
			Snf	Kurum	İlçe	İl	Genel
LGS	▼ 107,950	222,400	9	41	41	66	12948
Puanı Hesaplanan:			50	50	81	14001	
Katılımlar:			11	50	50	81	14020

Ders	Soru	Doğru	Yanlış	Net	Başarı %	Sınıf Ort.	Kurum Ort.	Genel Ort.
Türkçe	20	8	9	5,00	25	▼ 6,67	▼ 5,09	▼ 8,85
Tarih	10	1	8	-1,67	-17	▼ 2,52	▼ 2,93	▼ 4,27
Din K.ve A.B.	10	2	5	0,33	3	▼ 4,52	▼ 4,60	▼ 5,45
İngilizce	10	0	8	-2,67	-27	▼ 0,97	▼ 1,08	▼ 3,30
Matematik	20	3	13	-1,33	-7	▼ 0,18	▼ 0,35	▼ 2,98
Fen	20	4	12	0,00	0	▼ 1,91	▼ 3,41	▼ 6,41
<b>Toplam:</b>	<b>90</b>	<b>18</b>	<b>55</b>	<b>-0,33</b>	<b>-0</b>	<b>▼ 16,76</b>	<b>▼ 17,30</b>	<b>▼ 30,89</b>

Soru No	12345678901234567890
Sözel (TÜR)	caDBCabd dba CadCbA
Cevap Anh.	A ABDBCDBDACDBABCDACDA
Sözel (TAR)	dbdaCba db
Cevap Anh.	A BCABDDCBC
Sözel (DİN)	d CACdac
Cevap Anh.	A CACBCABACB
Sözel (İNG)	dac bb dac
Cevap Anh.	A CBADCCBADA
Sayısal (MAT)	cbdC a CaDbdcbbaca
Cevap Anh.	A DCBCBCBDDCDDCAACBAC
Sayısal (FEN)	a ad cc bbcCCaBcAdd
Cevap Anh.	A DDCCDABBCACDCCBDDAAB

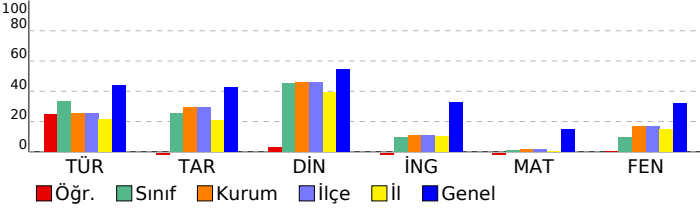

8. SINIF 1.DENEME							
DERSLERE GÖRE BAŞARI ANALİZİ				S	D	Y	B%
<b>Sözel (TÜR)</b>				<b>20</b>	<b>8</b>	<b>9</b>	<b>40</b>
<b>Türkçe</b>				<b>20</b>	<b>8</b>	<b>9</b>	<b>40</b>
Bağlamdan yararlanarak bilmediği kelime ve kelime gruplarının anlamını tahmin eder.				2	1	1	50
Metnin konusunu belirler.				1	0	1	0
Okudukları ile ilgili çıkarımlarda bulunur				3	1	1	33
Metin türlerini ayırt eder.				1	1	0	100
Metindeki anlatım biçimlerini belirler.				1	0	1	0
Yazılarını zenginleştirmek için atasözleri, deyimler ve özyeşiller kullanır.				1	1	0	100
Filiillerin cümledeki işlevlerini kavrar.				4	1	3	25
Görsellerle ilgili sorulara cevaplar				1	0	0	0
Yazdıklarını düzenler.				2	1	1	50
Metnin içeriğine uygun başlık/başlıklar belirler.				1	0	0	0
Metnin ana fikrini/ana duygusunu belirler.				1	1	0	100
Grafik, tablo ve çizelgeyle sunulan bilgileri yorumlar.				1	0	1	0
Metindeki yardımcı fikirleri belirler.				1	1	0	100
<b>Sözel (TAR)</b>				<b>10</b>	<b>1</b>	<b>8</b>	<b>10</b>
<b>Tarih</b>				<b>10</b>	<b>1</b>	<b>8</b>	<b>10</b>
Avrupa'daki gelişmelerin yansımaları bağlamında Osmanlı Devleti'nin yirminci yüzyılın başlarındaki siyasi ve sosyal				2	1	1	50
Mustafa Kemal'in çocukluk ve öğrenim hayatından hareketle onun kişilik özelliklerinin oluşumu hakkında çıkarımlar				1	0	1	0
Gençlik döneminde Mustafa Kemal'in fikir hayatını etkileyen önemli kişileri ve olayları kavrar.				2	0	2	0
Mustafa Kemal'in askerlik hayatı ile ilgili olayları ve olguların onun kişilik özellikleri ile ilişkilendirir.				2	0	2	0
Birinci Dünya Savaşı'nın sebeplerini ve savaşın başlamasına yol açan gelişmeleri kavrar.				2	0	1	0
Birinci Dünya Savaşı'nda Osmanlı Devleti'nin durumu hakkında çıkarımlarda bulunur.				1	0	1	0
<b>Sözel (DİN)</b>				<b>10</b>	<b>2</b>	<b>5</b>	<b>20</b>
<b>Din K.ve A.B.</b>				<b>10</b>	<b>2</b>	<b>5</b>	<b>20</b>
Kader ve kaza inancını ayet ve hadislerle açıklar				5	1	2	20
Kader ve kaza kavramlarını analiz eder				3	1	2	33
İnsanın ilmi, iradesi ve sorumluluğu ile kader arasında ilişki kurar				1	0	0	0
Hz. Musa'nın hayatını ana hatlarıyla tanıtır.				1	0	1	0
<b>Sözel (İNG)</b>				<b>10</b>	<b>0</b>	<b>8</b>	<b>0</b>
<b>İngilizce</b>				<b>10</b>	<b>0</b>	<b>8</b>	<b>0</b>
Describing personality				1	0	1	0
Expressing preferences				1	0	1	0
Describing a close friend				1	0	1	0
Commenting free time activities				1	0	0	0
Making simple inquiries				1	0	1	0
Invitation and refusing				1	0	1	0
Understanding simple invitation card				2	0	1	0
Invitation and accepting				1	0	1	0
Simple present tense (Free time activities)				1	0	1	0
<b>Sayısal (MAT)</b>				<b>20</b>	<b>3</b>	<b>13</b>	<b>15</b>
<b>Matematik</b>				<b>20</b>	<b>3</b>	<b>13</b>	<b>15</b>
Verilen pozitif tam sayıların pozitif tam sayı çarpanlarını bulur, pozitif tam sayıların pozitif tam sayı çarpanlarını üsli				2	0	2	0
İki doğal sayının en büyük ortak bölenini (EBOB) ve en küçük ortak katını (EKOK) hesaplar, ilgili problemleri çözer				5	0	5	0
Verilen iki doğal sayının aralarında asal olup olmadığını belirler.				1	1	0	100
Tam sayıların, tam sayı kuvvetlerini hesaplar.				5	1	1	20
Üslü ifadelerle ilgili temel kuralları anlar, birbirine denk ifadeler oluşturur.				5	1	3	20
Çok büyük ve çok küçük sayıları bilimsel gösterimle ifade eder ve karşılaştırır				1	0	1	0
Sayıların ondalık gösterimlerini 10'un tam sayı kuvvetlerini kullanarak çözümler.				1	0	1	0
<b>Sayısal (FEN)</b>				<b>20</b>	<b>4</b>	<b>12</b>	<b>20</b>
<b>Fen</b>				<b>20</b>	<b>4</b>	<b>12</b>	<b>20</b>
Mevsimleri oluşumu				10	0	8	0
İklim ve hava hareketleri				7	2	3	29
DNA ve genetik kod				3	2	1	67

SINAV SONUÇ BELGESİ							
İĞDIR / KARAKOYUNLU / Gazi Yatılı Bölge Ortaokulu							
Öğrenci			Numara		Sınıf		
KEZBAN AYBAN			260		8C		
Puan Türü	Puan	Genel Ort.	Dereceler				
			Snf	Kurum	İlçe	İl	Genel
LGS	▼ 85,240	222,400	10	47	47	75	13663
Puanı Hesaplanan:			50	50	81	14001	
Katılımlar:			11	50	50	81	14020

Ders	Soru	Doğru	Yanlış	Net	Başarı %	Sınıf Ort.	Kurum Ort.	Genel Ort.
Türkçe	20	4	12	0,00	0	▼ 6,67	▼ 5,09	▼ 8,85
Tarih	10	3	4	1,67	17	▼ 2,52	▼ 2,93	▼ 4,27
Din K.ve A.B.	10	4	5	2,33	23	▼ 4,52	▼ 4,60	▼ 5,45
İngilizce	10	3	2	2,33	23	▲ 0,97	▲ 1,08	▼ 3,30
Matematik	20	0	7	-2,33	-12	▼ 0,18	▼ 0,35	▼ 2,98
Fen	20	2	12	-2,00	-10	▼ 1,91	▼ 3,41	▼ 6,41
<b>Toplam:</b>	<b>90</b>	<b>16</b>	<b>42</b>	<b>2,00</b>	<b>2</b>	<b>▼ 16,76</b>	<b>▼ 17,30</b>	<b>▼ 30,89</b>

Soru No	12345678901234567890
Sözel (TÜR)	dadbCcDddAaad Aa b
Cevap Anh.	B CDBACADBAACDBDADBBDC
Sözel (TAR)	c CBdddd
Cevap Anh.	B CDDBCBCCAB
Sözel (DİN)	ACddCa cba
Cevap Anh.	B ACBBBCACA
Sözel (İNG)	b BC Ad
Cevap Anh.	B CDCBCDAABA
Sayısal (MAT)	ab ac ac b
Cevap Anh.	B BCCDDBCDDBBCABCAACB
Sayısal (FEN)	a d ca bddcAbaCcd
Cevap Anh.	B ABBDDCCDCADBABACDCBC

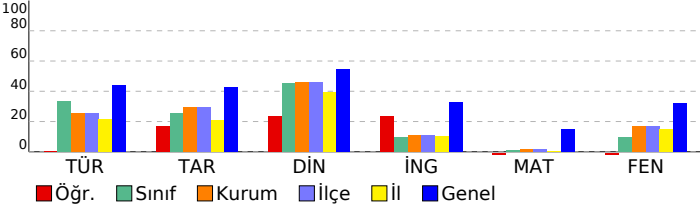

8. SINIF 1.DENEME							
DERSLERE GÖRE BAŞARI ANALİZİ				S	D	Y	B%
<b>Sözel (TÜR)</b>				<b>20</b>	<b>4</b>	<b>12</b>	<b>20</b>
<b>Türkçe</b>				<b>20</b>	<b>4</b>	<b>12</b>	<b>20</b>
Filiisilerin cümledeki işlevlerini kavrar.				4	1	2	25
Okudukları ile ilgili çıkarımlarda bulunur				3	0	2	0
Yazdıklarını düzenler.				2	0	2	0
Görsellerle ilgili soruların cevaplar				1	0	1	0
Metnin ana fikrini/ana duygusunu belirler.				1	1	0	100
Metnin içeriğine uygun başlık/başlıklar belirler.				1	0	1	0
Metindeki yardımcı fikirleri belirler.				1	1	0	100
Metin türlerini ayırt eder.				1	0	1	0
Metindeki anlatım biçimlerini belirler.				1	0	1	0
Yazılarını zenginleştirmek için atasözleri, deyimler ve özdeyişler kullanır.				1	0	1	0
Bağlamdan yararlanarak bilmediği kelime ve kelime gruplarının anlamını tahmin eder.				2	1	0	50
Grafik, tablo ve çizelgeyle sunulan bilgileri yorumlar.				1	0	1	0
Metnin konusunu belirler.				1	0	0	0
<b>Sözel (TAR)</b>				<b>10</b>	<b>3</b>	<b>4</b>	<b>30</b>
<b>Tarih</b>				<b>10</b>	<b>3</b>	<b>4</b>	<b>30</b>
Birinci Dünya Savaşı'nın sebeplerini ve savaşın başlamasına yol açan gelişmeleri kavrar.				2	2	0	100
Mustafa Kemal'in askerlik hayatı ile ilgili olayları ve olguları onun kişilik özellikleri ile ilişkilendirir.				2	0	0	0
Avrupa'daki gelişmelerin yansımaları bağlamında Osmanlı Devleti'nin yirminci yüzyılın başlarındaki siyasi ve sosyal				2	0	1	0
Gençlik döneminde Mustafa Kemal'in fikir hayatını etkileyen önemli kişileri ve olayları kavrar.				2	1	1	50
Mustafa Kemal'in çocukluk ve öğrenim hayatından hareketle onun kişilik özelliklerinin oluşumu hakkında çıkarımlar				1	0	1	0
Birinci Dünya Savaşı'nda Osmanlı Devleti'nin durumu hakkında çıkarımlarda bulunur.				1	0	1	0
<b>Sözel (DİN)</b>				<b>10</b>	<b>4</b>	<b>5</b>	<b>40</b>
<b>Din K.ve A.B.</b>				<b>10</b>	<b>4</b>	<b>5</b>	<b>40</b>
Kader ve kaza inancını ayet ve hadislerle açıklar				5	3	2	60
Hz. Musa'nın hayatını ana hatlarıyla tanıtır.				1	0	1	0
İnsanın ilmi,iradesi ve sorumluluğu ile kader arasında ilişki kurar				1	0	1	0
Kader ve kaza kavramlarını analiz eder				3	1	1	33
<b>Sözel (İNG)</b>				<b>10</b>	<b>3</b>	<b>2</b>	<b>30</b>
<b>İngilizce</b>				<b>10</b>	<b>3</b>	<b>2</b>	<b>30</b>
Making simple inquires				1	0	1	0
Commenting free time activities				1	0	0	0
Invitation and refusing				1	0	0	0
Expressing preferences				1	1	0	100
Describing personality				1	1	0	100
Invitation and accepting				1	0	0	0
Simple present tense (Free time activities)				1	1	0	100
Describing a close friend				1	0	1	0
Understanding simple invitation card				2	0	0	0
<b>Sayısal (MAT)</b>				<b>20</b>	<b>0</b>	<b>7</b>	<b>0</b>
<b>Matematik</b>				<b>20</b>	<b>0</b>	<b>7</b>	<b>0</b>
Tam sayıların, tam sayı kuvvetlerini hesaplar.				5	0	1	0
Üslü ifadelerle ilgili temel kuralları anlar, birbirine denk ifadeler oluşturur.				5	0	3	0
İki doğal sayının en büyük ortak bölenini (EBOB) ve en küçük ortak katını (EKOK) hesaplar, ilgili problemleri çözer				5	0	1	0
Verilen pozitif tam sayıların pozitif tam sayı çarpanlarını bulur, pozitif tam sayıların pozitif tam sayı çarpanlarını üslü				2	0	1	0
Çok büyük ve çok küçük sayıları bilimsel gösterimle ifade eder ve karşılaştırır				1	0	0	0
Sayıların ondalık gösterimlerini 10'un tam sayı kuvvetlerini kullanarak çözümler.				1	0	1	0
Verilen iki doğal sayının aralarında asal olup olmadığını belirler.				1	0	0	0
<b>Sayısal (FEN)</b>				<b>20</b>	<b>2</b>	<b>12</b>	<b>10</b>
<b>Fen</b>				<b>20</b>	<b>2</b>	<b>12</b>	<b>10</b>
Mevsimleri oluşumu				10	0	5	0
İklim ve hava hareketleri				7	1	5	14
DNA ve genetik kod				3	1	2	33

SINAV SONUÇ BELGESİ							
İĞDIR / KARAKOYUNLU / Gazi Yatılı Bölge Ortaokulu							
Öğrenci			Numara		Sınıf		
NURULLAH PADİR			53		8C		
Puan Türü	Puan	Genel Ort.	Dereceler				
			Snf	Kurum	İlçe	İl	Genel
LGS	▼ 117,190	222,400	8	36	36	58	12507
Puanı Hesaplanan:			50	50	81	14001	
Katılımlar:			11	50	50	81	14020

Ders	Soru	Doğru	Yanlış	Net	Başarı %	Sınıf Ort.	Kurum Ort.	Genel Ort.
Türkçe	20	2	9	-1,00	-5	▼ 6,67	▼ 5,09	▼ 8,85
Tarih	10	2	4	0,67	7	▼ 2,52	▼ 2,93	▼ 4,27
Din K.ve A.B.	10	3	2	2,33	23	▼ 4,52	▼ 4,60	▼ 5,45
İngilizce	10	4	6	2,00	20	▲ 0,97	▲ 1,08	▼ 3,30
Matematik	20	4	7	1,67	8	▲ 0,18	▲ 0,35	▼ 2,98
Fen	20	4	11	0,33	2	▼ 1,91	▼ 3,41	▼ 6,41
<b>Toplam:</b>	<b>90</b>	<b>19</b>	<b>39</b>	<b>6,00</b>	<b>7</b>	<b>▼ 16,76</b>	<b>▼ 17,30</b>	<b>▼ 30,89</b>

Soru No	12345678901234567890
Sözel (TÜR)	dBD a cdc cd c a
Cevap Anh.	A ABDBCDBDACDBABCDACDA
Sözel (TAR)	BCcda b
Cevap Anh.	A BCABCDDCBC
Sözel (DİN)	a b CA A
Cevap Anh.	A CACBCABACB
Sözel (İNG)	CBACcAcdbd
Cevap Anh.	A CBADCCBADA
Sayısal (MAT)	b dadC D cD a c C
Cevap Anh.	A DCBCBCBDDCBDDCAACBAC
Sayısal (FEN)	ac dcdcb b Dba c AAa
Cevap Anh.	A DDCCDABBACDCCBBDAAB

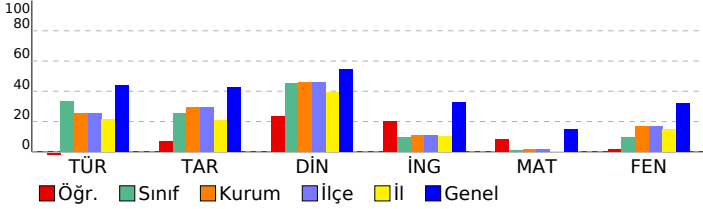

8. SINIF 1.DENEME			
DERSLERE GÖRE BAŞARI ANALİZİ			S D Y B%
<b>Sözel (TÜR)</b>			<b>20 2 9 10</b>
<b>Türkçe</b>			<b>20 2 9 10</b>
Bağlamdan yararlanarak bilmediği kelime ve kelime gruplarının anlamını tahmin eder.			2 1 1 50
Metnin konusunu belirler.			1 1 0 100
Okudukları ile ilgili çıkarımlarda bulunur			3 0 2 0
Metin türlerini ayırt eder.			1 0 0 0
Metindeki anlatım biçimlerini belirler.			1 0 1 0
Yazılarını zenginleştirmek için atasözleri, deyimler ve özyeşerler kullanır.			1 0 0 0
Filiillerin cümledeki işlevlerini kavrar.			4 0 2 0
Görsellerle ilgili soruların cevaplar			1 0 1 0
Yazdıklarını düzenler.			2 0 1 0
Metnin içeriğine uygun başlık/başlıklar belirler.			1 0 1 0
Metnin ana fikrini/ana duygusunu belirler.			1 0 0 0
Grafik, tablo ve çizelgeyle sunulan bilgileri yorumlar.			1 0 0 0
Metindeki yardımcı fikirleri belirler.			1 0 0 0
<b>Sözel (TAR)</b>			<b>10 2 4 20</b>
<b>Tarih</b>			<b>10 2 4 20</b>
Avrupa'daki gelişmelerin yansımaları bağlamında Osmanlı Devleti'nin yirminci yüzyılın başlarındaki siyasi ve sosyal			2 1 1 50
Mustafa Kemal'in çocukluk ve öğrenim hayatından hareketle onun kişilik özelliklerinin oluşumu hakkında çıkarımlar			1 1 0 100
Gençlik döneminde Mustafa Kemal'in fikir hayatını etkileyen önemli kişileri ve olayları kavrar.			2 0 2 0
Mustafa Kemal'in askerlik hayatı ile ilgili olayları ve olguları onun kişilik özellikleri ile ilişkilendirir.			2 0 1 0
Birinci Dünya Savaşı'nın sebeplerini ve savaşın başlamasına yol açan gelişmeleri kavrar.			2 0 0 0
Birinci Dünya Savaşı'nda Osmanlı Devleti'nin durumu hakkında çıkarımlarda bulunur.			1 0 0 0
<b>Sözel (DİN)</b>			<b>10 3 2 30</b>
<b>Din K.ve A.B.</b>			<b>10 3 2 30</b>
Kader ve kaza inancını ayet ve hadislerle açıklar			5 1 1 20
Kader ve kaza kavramlarını analiz eder			3 2 1 67
İnsanın ilmi, iradesi ve sorumluluğu ile kader arasında ilişki kurar			1 0 0 0
Hz. Musa'nın hayatını ana hatlarıyla tanıtır.			1 0 0 0
<b>Sözel (İNG)</b>			<b>10 4 6 40</b>
<b>İngilizce</b>			<b>10 4 6 40</b>
Describing personality			1 1 0 100
Expressing preferences			1 1 0 100
Describing a close friend			1 1 0 100
Commenting free time activities			1 0 1 0
Making simple inquiries			1 1 0 100
Invitation and refusing			1 0 1 0
Understanding simple invitation card			2 0 2 0
Invitation and accepting			1 0 1 0
Simple present tense (Free time activities)			1 0 1 0
<b>Sayısal (MAT)</b>			<b>20 4 7 20</b>
<b>Matematik</b>			<b>20 4 7 20</b>
Verilen pozitif tam sayıların pozitif tam sayı çarpanlarını bulur, pozitif tam sayıların pozitif tam sayı çarpanlarını üsli			2 0 1 0
İki doğal sayının en büyük ortak bölenini (EBOB) ve en küçük ortak katını (EKOK) hesaplar, ilgili problemleri çözer			5 1 1 20
Verilen iki doğal sayının aralarında asal olup olmadığını belirler.			1 0 1 0
Tam sayıların, tam sayı kuvvetlerini hesaplar.			5 1 2 20
Üslü ifadelerle ilgili temel kuralları anlar, birbirine denk ifadeler oluşturur.			5 2 2 40
Çok büyük ve çok küçük sayıları bilimsel gösterimle ifade eder ve karşılaştırır			1 0 0 0
Sayıların ondalık gösterimlerini 10'un tam sayı kuvvetlerini kullanarak çözümler.			1 0 0 0
<b>Sayısal (FEN)</b>			<b>20 4 11 20</b>
<b>Fen</b>			<b>20 4 11 20</b>
Mevsimleri oluşumu			10 1 7 10
İklim ve hava hareketleri			7 2 3 29
DNA ve genetik kod			3 1 1 33

SINAV SONUÇ BELGESİ							
İĞDIR / KARAKOYUNLU / Gazi Yatılı Bölge Ortaokulu							
Öğrenci			Numara		Sınıf		
ÖMÜR BALANDI			58		8C		
Puan Türü	Puan	Genel Ort.	Dereceler				
			Snf	Kurum	İlçe	İl	Genel
LGS	▲ 226,597	222,400	2	9	9	9	5908
Puanı Hesaplanan:			50	50	81	14001	
Katılımlar:			11	50	50	81	14020

Ders	Soru	Doğru	Yanlış	Net	Başarı %	Sınıf Ort.	Kurum Ort.	Genel Ort.
Türkçe	20	13	4	11,67	58	▲ 6,67	▲ 5,09	▲ 8,85
Tarih	10	7	3	6,00	60	▲ 2,52	▲ 2,93	▲ 4,27
Din K.ve A.B.	10	9	1	8,67	87	▲ 4,52	▲ 4,60	▲ 5,45
İngilizce	10	6	4	4,67	47	▲ 0,97	▲ 1,08	▲ 3,30
Matematik	20	0	2	-0,67	-3	▼ 0,18	▼ 0,35	▼ 2,98
Fen	20	10	10	6,67	33	▲ 1,91	▲ 3,41	▲ 6,41
<b>Toplam:</b>	<b>90</b>	<b>45</b>	<b>24</b>	<b>37,00</b>	<b>41</b>	<b>▲ 16,76</b>	<b>▲ 17,30</b>	<b>▲ 30,89</b>

Soru No	12345678901234567890
Sözel (TÜR)	ABDdCDBDb DcAaC CDA
Cevap Anh.	A ABDBCDBDACDBABCDACDA
Sözel (TAR)	BbcBaDDCBC
Cevap Anh.	A BCABDDCBC
Sözel (DİN)	CACBdABACB
Cevap Anh.	A CACBCABACB
Sözel (İNG)	bcADCbBcDA
Cevap Anh.	A CBADCCBADA
Sayısal (MAT)	ca
Cevap Anh.	A DCBCBCBDDCDDCAACBAC
Sayısal (FEN)	DcbacAcBaAcBcDcDAAc
Cevap Anh.	A DDCCDABBACDCCBDDAAB

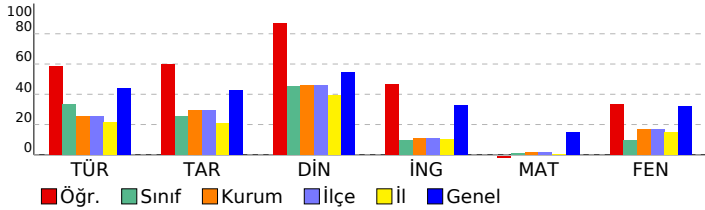

8. SINIF 1.DENEME		S	D	Y	B%
<b>DERSLERE GÖRE BAŞARI ANALİZİ</b>		<b>20</b>	<b>13</b>	<b>4</b>	<b>65</b>
<b>Sözel (TÜR)</b>		<b>20</b>	<b>13</b>	<b>4</b>	<b>65</b>
<b>Türkçe</b>		<b>20</b>	<b>13</b>	<b>4</b>	<b>65</b>
Bağlamdan yararlanarak bilmediği kelime ve kelime gruplarının anlamını tahmin eder.		2	2	0	100
Metnin konusunu belirler.		1	1	0	100
Okudukları ile ilgili çıkarımlarda bulunur		3	1	2	33
Metin türlerini ayırt eder.		1	1	0	100
Metindeki anlatım biçimlerini belirler.		1	1	0	100
Yazılarını zenginleştirmek için atasözleri, deyimler ve özyeşiller kullanır.		1	1	0	100
Filiillerin cümledeki işlevlerini kavrar.		4	1	0	25
Görüşlerle ilgili soruların cevaplar		1	0	1	0
Yazdıklarını düzenler.		2	1	1	50
Metnin içeriğine uygun başlık/başlıklar belirler.		1	1	0	100
Metnin ana fikrini/ana duygusunu belirler.		1	1	0	100
Grafik, tablo ve çizelgeyle sunulan bilgileri yorumlar.		1	1	0	100
Metindeki yardımcı fikirleri belirler.		1	1	0	100
<b>Sözel (TAR)</b>		<b>10</b>	<b>7</b>	<b>3</b>	<b>70</b>
<b>Tarih</b>		<b>10</b>	<b>7</b>	<b>3</b>	<b>70</b>
Avrupa'daki gelişmelerin yansımaları bağlamında Osmanlı Devleti'nin yirminci yüzyılın başlarındaki siyasi ve sosyal		2	1	1	50
Mustafa Kemal'in çocukluk ve öğrenim hayatından hareketle onun kişilik özelliklerinin oluşumu hakkında çıkarımlar		1	0	1	0
Gençlik döneminde Mustafa Kemal'in fikir hayatını etkileyen önemli kişileri ve olayları kavrar.		2	1	1	50
Mustafa Kemal'in askerlik hayatı ile ilgili olayları ve olgular onun kişilik özellikleri ile ilişkilendirir.		2	2	0	100
Birinci Dünya Savaşı'nın sebeplerini ve savaşın başlamasına yol açan gelişmeleri kavrar.		2	2	0	100
Birinci Dünya Savaşı'nda Osmanlı Devleti'nin durumu hakkında çıkarımlarda bulunur.		1	1	0	100
<b>Sözel (DİN)</b>		<b>10</b>	<b>9</b>	<b>1</b>	<b>90</b>
<b>Din K.ve A.B.</b>		<b>10</b>	<b>9</b>	<b>1</b>	<b>90</b>
Kader ve kaza inancını ayet ve hadislerle açıklar		5	5	0	100
Kader ve kaza kavramlarını analiz eder		3	2	1	67
İnsanın ilmi, iradesi ve sorumluluğu ile kader arasında ilişki kurar		1	1	0	100
Hz. Musa'nın hayatını ana hatlarıyla tanıtır.		1	1	0	100
<b>Sözel (İNG)</b>		<b>10</b>	<b>6</b>	<b>4</b>	<b>60</b>
<b>İngilizce</b>		<b>10</b>	<b>6</b>	<b>4</b>	<b>60</b>
Describing personality		1	0	1	0
Expressing preferences		1	0	1	0
Describing a close friend		1	1	0	100
Commenting free time activities		1	1	0	100
Making simple inquiries		1	1	0	100
Invitation and refusing		1	0	1	0
Understanding simple invitation card		2	1	1	50
Invitation and accepting		1	1	0	100
Simple present tense (Free time activities)		1	1	0	100
<b>Sayısal (MAT)</b>		<b>20</b>	<b>0</b>	<b>2</b>	<b>0</b>
<b>Matematik</b>		<b>20</b>	<b>0</b>	<b>2</b>	<b>0</b>
Verilen pozitif tam sayıların pozitif tam sayı çarpanlarını bulur, pozitif tam sayıların pozitif tam sayı çarpanlarını üslü		2	0	1	0
İki doğal sayının en büyük ortak bölenini (EBOB) ve en küçük ortak katını (EKOK) hesaplar, ilgili problemleri çözer		5	0	1	0
Verilen iki doğal sayının aralarında asal olup olmadığını belirler.		1	0	0	0
Tam sayıların, tam sayı kuvvetlerini hesaplar.		5	0	0	0
Üslü ifadelerle ilgili temel kuralları anlar, birbirine denk ifadeler oluşturur.		5	0	0	0
Çok büyük ve çok küçük sayıları bilimsel gösterimle ifade eder ve karşılaştırır		1	0	0	0
Sayıların ondalık gösterimlerini 10'un tam sayı kuvvetlerini kullanarak çözümler.		1	0	0	0
<b>Sayısal (FEN)</b>		<b>20</b>	<b>10</b>	<b>10</b>	<b>50</b>
<b>Fen</b>		<b>20</b>	<b>10</b>	<b>10</b>	<b>50</b>
Mevsimleri oluşumu		10	4	6	40
İklim ve hava hareketleri		7	3	4	43
DNA ve genetik kod		3	3	0	100

SINAV SONUÇ BELGESİ								8. SINIF 1.DENEME				
İĞDIR / KARAKOYUNLU / Gazi Yatılı Bölge Ortaokulu								DERSLERE GÖRE BAŞARI ANALİZİ				
Öğrenci				Numara		Sınıf		S D Y B%				
ŞEVİN AKKAHRAMAN				55		8C		20 16 4 80				
Puan Türü	Puan	Genel Ort.	Dereceler					Genel				
			Snf	Kurum	İlçe	İl	Genel					
LGS	▲ 295,243	222.400	1	2	2	2	3020					
Puanı Hesaplanan:			50	50	81	14001						
Katılımlar:			11	50	50	81	14020					
Ders	Soru	Doğru	Yanlış	Net	Başarı %	Sınıf Ort.	Kurum Ort.	Genel Ort.				
Türkçe	20	16	4	14,67	73	▲ 6,67	▲ 5,09	▲ 8,85				
Tarih	10	7	3	6,00	60	▲ 2,52	▲ 2,93	▲ 4,27				
Din K.ve A.B.	10	9	1	8,67	87	▲ 4,52	▲ 4,60	▲ 5,45				
İngilizce	10	5	4	3,67	37	▲ 0,97	▲ 1,08	▲ 3,30				
Matematik	20	8	4	6,67	33	▲ 0,18	▲ 0,35	▲ 2,98				
Fen	20	11	9	8,00	40	▲ 1,91	▲ 3,41	▲ 6,41				
Toplam:		90	56	25	47,67	53	▲ 16,76	▲ 17,30	▲ 30,89			
Soru No	12345678901234567890											
Sözel (TÜR)	ABDBCcBDAbDBdaCDACDA											
Cevap Anh.	A ABDBCDBDACDBABCDACDA											
Sözel (TAR)	BCdabDDCBC											
Cevap Anh.	A BCABCDDCBC											
Sözel (DİN)	bACBCABACB											
Cevap Anh.	A CACBCABACB											
Sözel (İNG)	BdDcDbcDc											
Cevap Anh.	A CBADCCBADA											
Sayısal (MAT)	DCBCBdc CcDaC											
Cevap Anh.	A DCBCBCBDDCBDDCAACBAC											
Sayısal (FEN)	DDaacAaBdACDCdBacAAAd											
Cevap Anh.	A DDCCDABBACACDCCBBDAAB											

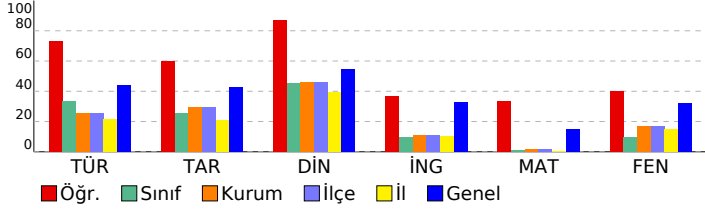

Sözel (TÜR)				Sözel (TAR)				Sözel (DİN)				Sözel (İNG)				Sayısal (MAT)				Sayısal (FEN)			
<b>Türkçe</b>				<b>Tarih</b>				<b>Din K.ve A.B.</b>				<b>İngilizce</b>				<b>Matematik</b>				<b>Fen</b>			
Bağlamdan yararlanarak bilmediği kelime ve kelime gruplarının anlamını tahmin eder.				Avrupa'daki gelişmelerin yansımaları bağlamında Osmanlı Devleti'nin yirminci yüzyılın başlarındaki siyasi ve sosyal				Kader ve kaza inancını ayet ve hadislerle açıklar				Describing personalty				Verilen pozitif tam sayıların pozitif tam sayı çarpanlarını bulur, pozitif tam sayıların pozitif tam sayı çarpanlarını üslü				Mevsimleri oluşumu			
Metnin konusunu belirler.				Mustafa Kemal'in çocukluk ve öğrenim hayatından hareketle onun kişilik özelliklerinin oluşumu hakkında çıkarımlar				Kader ve kaza kavramlarını analiz eder				Expressing preferences				İki doğal sayının en büyük ortak bölenini (EBOB) ve en küçük ortak katını (EKOK) hesaplar, ilgili problemleri çözer				İklim ve hava hareketleri			
Okudukları ile ilgili çıkarımlarda bulunur				Gençlik döneminde Mustafa Kemal'in fikir hayatını etkileyen önemli kişileri ve olayları kavrar.				İnsanın ilmi, iradesi ve sorumluluğu ile kader arasında ilişki kurar				Describing a close friend				Verilen iki doğal sayının aralarında asal olup olmadığını belirler.				DNA ve genetik kod			
Metin türlerini ayırt eder.				Mustafa Kemal'in askerlik hayatı ile ilgili olayları ve olguların onun kişilik özellikleri ile ilişkilendirir.				Hz. Musa'nın hayatını ana hatlarıyla tanıtır.				Commenting free time activities				Tam sayıların, tam sayı kuvvetlerini hesaplar.							
Metindeki anlatım biçimlerini belirler.				Birinci Dünya Savaşı'nın sebeplerini ve savaşın başlamasına yol açan gelişmeleri kavrar.								Making simple inquires											
Yazılarını zenginleştirmek için atasözleri, deyimler ve özyeşiller kullanır.				Birinci Dünya Savaşı'nda Osmanlı Devleti'nin durumu hakkında çıkarımlarda bulunur.								Invitation and refusing											
Fillimlerinin cümledeki işlevlerini kavrar.												Understanding simple invitation card											
Görsellerle ilgili soruların cevaplar												Invitation and accepting											
Yazdıklarını düzenler.												Simple present tense (Free time activities)											
Metnin içeriğine uygun başlık/başlıklar belirler.																							
Metnin ana fikrini/ana duygusunu belirler.																							
Grafik, tablo ve çizelgeyle sunulan bilgileri yorumlar.																							
Metindeki yardımcı fikirleri belirler.																							

SINAV SONUÇ BELGESİ							
İĞDIR / KARAKOYUNLU / Gazi Yatılı Bölge Ortaokulu							
Öğrenci			Numara		Sınıf		
SEYMEN AL İ PEŞMAN			78		8C		
Puan Türü	Puan	Genel Ort.	Dereceler				
			Snf	Kurum	İlçe	İl	Genel
LGS	▼ 184,813	222,400	4	15	15	17	8395
Puanı Hesaplanan:			50	50	81	14001	
Katılımlar:			11	50	50	81	14020

Ders	Soru	Doğru	Yanlış	Net	Başarı %	Sınıf Ort.	Kurum Ort.	Genel Ort.
Türkçe	20	12	6	10,00	50	▲ 6,67	▲ 5,09	▲ 8,85
Tarih	10	7	3	6,00	60	▲ 2,52	▲ 2,93	▲ 4,27
Din K.ve A.B.	10	7	3	6,00	60	▲ 4,52	▲ 4,60	▲ 5,45
İngilizce	10	1	4	-0,33	-3	▼ 0,97	▼ 1,08	▼ 3,30
Matematik	20	4	7	1,67	8	▲ 0,18	▲ 0,35	▼ 2,98
Fen	20	4	10	0,67	3	▼ 1,91	▼ 3,41	▼ 6,41
<b>Toplam:</b>	<b>90</b>	<b>35</b>	<b>33</b>	<b>24,00</b>	<b>27</b>	<b>▲ 16,76</b>	<b>▲ 17,30</b>	<b>▼ 30,89</b>

Soru No	12345678901234567890
Sözel (TÜR)	ABacCDBbbd ABCc CDA
Cevap Anh.	A ABDBCDBDACDBABCDACDA
Sözel (TAR)	BCbBdDbCBC
Cevap Anh.	A BCACDDCBC
Sözel (DİN)	dcCcCABACB
Cevap Anh.	A CACBCABACB
Sözel (İNG)	Ccd d c
Cevap Anh.	A CBADCCBADA
Sayısal (MAT)	bCc c dc BaD dB
Cevap Anh.	A DCBCBCBDDCDBDDCAACBAC
Sayısal (FEN)	bdbbb cCAbcCd ca
Cevap Anh.	A DDCCDABBCACDCCBDDAAB

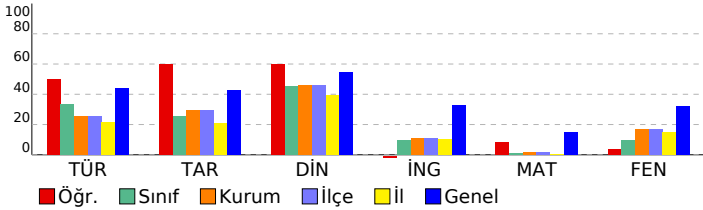

8. SINIF 1.DENEME		S	D	Y	B%
<b>DERSLERE GÖRE BAŞARI ANALİZİ</b>		20	12	6	60
<b>Sözel (TÜR)</b>		20	12	6	60
<b>Türkçe</b>		20	12	6	60
Bağlamdan yararlanarak bilmediği kelime ve kelime gruplarının anlamını tahmin eder.		2	1	1	50
Metnin konusunu belirler.		1	1	0	100
Okudukları ile ilgili çıkarımlarda bulunur		3	2	1	67
Metin türlerini ayırt eder.		1	1	0	100
Metindeki anlatım biçimlerini belirler.		1	1	0	100
Yazılarını zenginleştirmek için atasözleri, deyimler ve özyeşiller kullanır.		1	1	0	100
Filiillerin cümledeki işlevlerini kavrar.		4	0	3	0
Görsellerle ilgili soruların cevaplar		1	0	1	0
Yazdıklarını düzenler.		2	1	0	50
Metnin içeriğine uygun başlık/başlıklar belirler.		1	1	0	100
Metnin ana fikrini/ana duygusunu belirler.		1	1	0	100
Grafik, tablo ve çizelgeyle sunulan bilgileri yorumlar.		1	1	0	100
Metindeki yardımcı fikirleri belirler.		1	1	0	100
<b>Sözel (TAR)</b>		10	7	3	70
<b>Tarih</b>		10	7	3	70
Avrupa'daki gelişmelerin yansımaları bağlamında Osmanlı Devleti'nin yirminci yüzyılın başlarındaki siyasi ve sosyal		2	1	1	50
Mustafa Kemal'in çocukluk ve öğrenim hayatından hareketle onun kişilik özelliklerinin oluşumu hakkında çıkarımlar		1	1	0	100
Gençlik döneminde Mustafa Kemal'in fikir hayatını etkileyen önemli kişileri ve olayları kavrar.		2	1	1	50
Mustafa Kemal'in askerlik hayatı ile ilgili olayları ve olguları onun kişilik özellikleriyle ilişkilendirir.		2	1	1	50
Birinci Dünya Savaşı'nın sebeplerini ve savaşın başlamasına yol açan gelişmeleri kavrar.		2	2	0	100
Birinci Dünya Savaşı'nda Osmanlı Devleti'nin durumu hakkında çıkarımlarda bulunur.		1	1	0	100
<b>Sözel (DİN)</b>		10	7	3	70
<b>Din K.ve A.B.</b>		10	7	3	70
Kader ve kaza inancını ayet ve hadislerle açıklar		5	3	2	60
Kader ve kaza kavramlarını analiz eder		3	3	0	100
İnsanın ilmi, iradesi ve sorumluluğu ile kader arasında ilişki kurar		1	0	1	0
Hz. Musa'nın hayatını ana hatlarıyla tanıtır.		1	1	0	100
<b>Sözel (İNG)</b>		10	1	4	10
<b>İngilizce</b>		10	1	4	10
Describing personality		1	1	0	100
Expressing preferences		1	0	1	0
Describing a close friend		1	0	1	0
Commenting free time activities		1	0	0	0
Making simple inquiries		1	0	1	0
Invitation and refusing		1	0	0	0
Understanding simple invitation card		2	0	1	0
Invitation and accepting		1	0	0	0
Simple present tense (Free time activities)		1	0	0	0
<b>Sayısal (MAT)</b>		20	4	7	20
<b>Matematik</b>		20	4	7	20
Verilen pozitif tam sayıların pozitif tam sayı çarpanlarını bulur, pozitif tam sayıların pozitif tam sayı çarpanlarını üsli		2	0	1	0
İki doğal sayının en büyük ortak bölenini (EBOB) ve en küçük ortak katını (EKOK) hesaplar, ilgili problemleri çözer		5	2	1	40
Verilen iki doğal sayının aralarında asal olup olmadığını belirler.		1	0	0	0
Tam sayıların, tam sayı kuvvetlerini hesaplar.		5	1	3	20
Üslü ifadelerle ilgili temel kuralları anlar, birbirine denk ifadeler oluşturur.		5	0	1	0
Çok büyük ve çok küçük sayıları bilimsel gösterimle ifade eder ve karşılaştırır		1	1	0	100
Sayıların ondalık gösterimlerini 10'un tam sayı kuvvetlerini kullanarak çözümler.		1	0	1	0
<b>Sayısal (FEN)</b>		20	4	10	20
<b>Fen</b>		20	4	10	20
Mevsimleri oluşumu		10	1	5	10
İklim ve hava hareketleri		7	2	5	29
DNA ve genetik kod		3	1	0	33

SINAV SONUÇ BELGESİ								8. SINIF 1.DENEME					
İĞDIR / KARAKOYUNLU / Gazi Yatılı Bölge Ortaokulu								DERSLERE GÖRE BAŞARI ANALİZİ					
Öğrenci				Numara		Sınıf		S D Y B%					
SILA TANIR				44		8C		Sözel (TÜR) 20 13 3 65					
Puan Türü		Puan		Genel Ort.		Dereceler				Türkçe 20 13 3 65			
LGS		▼ 178,550		222,400		Snf	Kurum	İlçe	İl	Bağlamdan yararlanarak bilmediği kelime ve kelime gruplarının anlamını tahmin eder. 2 2 0 100			
		Puanı Hesaplanan:		50		50		81		Metnin konusunu belirler. 1 1 0 100			
		Katılımlar:		11		50		50		Okudukları ile ilgili çıkarımlarda bulunur 3 2 1 67			
										Metin türlerini ayırt eder. 1 1 0 100			
										Metindeki anlatım biçimlerini belirler. 1 1 0 100			
										Yazılarını zenginleştirmek için atasözleri, deyimler ve özyeşiller kullanır. 1 1 0 100			
										Filiillerin cümledeki işlevlerini kavrar. 4 0 1 0			
										Görsellerle ilgili soruların cevaplar 1 1 0 100			
										Yazdıklarını düzenler. 2 1 1 50			
										Metnin içeriğine uygun başlık/başlıklar belirler. 1 1 0 100			
										Metnin ana fikrini/ana duygusunu belirler. 1 1 0 100			
										Grafik, tablo ve çizelgeyle sunulan bilgileri yorumlar. 1 0 0 0			
										Metindeki yardımcı fikirleri belirler. 1 1 0 100			
										Sözel (TAR) 10 4 5 40			
										Tarih 10 4 5 40			
										Avrupa'daki gelişmelerin yansımaları bağlamında Osmanlı Devleti'nin yirminci yüzyılın başlarındaki siyasi ve sosyal 2 2 0 100			
										Mustafa Kemal'in çocukluk ve öğrenim hayatından hareketle onun kişilik özelliklerinin oluşumu hakkında çıkarımlar 1 1 0 100			
										Gençlik döneminde Mustafa Kemal'in fikir hayatını etkileyen önemli kişileri ve olayları kavrar. 2 0 1 0			
										Mustafa Kemal'in askerlik hayatı ile ilgili olayları ve olgular onun kişilik özellikleri ile ilişkilendirir. 2 1 1 50			
										Birinci Dünya Savaşı'nın sebeplerini ve savaşın başlamasına yol açan gelişmeleri kavrar. 2 0 2 0			
										Birinci Dünya Savaşı'nda Osmanlı Devleti'nin durumu hakkında çıkarımlarda bulunur. 1 0 1 0			
										Sözel (DİN) 10 7 3 70			
										Din K.ve A.B. 10 7 3 70			
										Kader ve kaza inancını ayet ve hadislerle açıklar 5 3 2 60			
										Kader ve kaza kavramlarını analiz eder 3 3 0 100			
										İnsanın ilmi,iradesi ve sorumluluğu ile kader arasında ilişki kurar 1 0 1 0			
										Hz. Musa'nın hayatını ana hatlarıyla tanıtır. 1 1 0 100			
										Sözel (İNG) 10 0 3 0			
										İngilizce 10 0 3 0			
										Describing personality 1 0 0 0			
										Expressing preferences 1 0 1 0			
										Describing a close friend 1 0 0 0			
										Commenting free time activities 1 0 0 0			
										Making simple inquiries 1 0 0 0			
										Invitation and refusing 1 0 0 0			
										Understanding simple invitation card 2 0 1 0			
										Invitation and accepting 1 0 0 0			
										Simple present tense (Free time activities) 1 0 1 0			
										Sayısal (MAT) 20 1 6 5			
										Matematik 20 1 6 5			
										Verilen pozitif tam sayıların pozitif tam sayı çarpanlarını bulur, pozitif tam sayıların pozitif tam sayı çarpanlarını üslü 2 1 0 50			
										İki doğal sayının en büyük ortak bölenini (EBOB) ve en küçük ortak katını (EKOK) hesaplar, ilgili problemleri çözer 5 0 2 0			
										Verilen iki doğal sayının aralarında asal olup olmadığını belirler. 1 0 0 0			
										Tam sayıların, tam sayı kuvvetlerini hesaplar. 5 0 2 0			
										Üslü ifadelerle ilgili temel kuralları anlar, birbirine denk ifadeler oluşturur. 5 0 1 0			
										Çok büyük ve çok küçük sayıları bilimsel gösterimle ifade eder ve karşılaştırır 1 0 0 0			
										Sayıların ondalık gösterimlerini 10'un tam sayı kuvvetlerini kullanarak çözümler. 1 0 1 0			
										Sayısal (FEN) 20 5 8 25			
										Fen 20 5 8 25			
										Mevsimleri oluşumu 10 4 3 40			
										İklim ve hava hareketleri 7 1 3 14			
										DNA ve genetik kod 3 0 2 0			

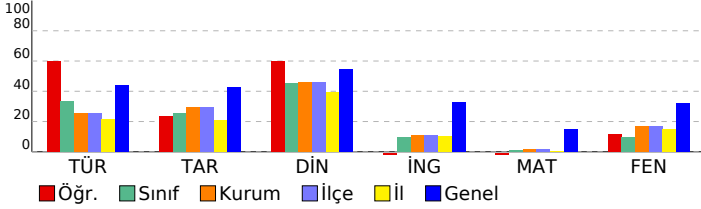



SINAV SONUÇ BELGESİ								8. SINIF 1.DENEME			
İÇDIR / KARAKOYUNLU / Gazi Yatılı Bölge Ortaokulu								DERSLERE GÖRE BAŞARI ANALİZİ			
Öğrenci				Numara		Sınıf		S D Y B%			
SILA TANIŞ				124		8C		20 5 5 25			
Puan Türü	Puan	Genel Ort.	Dereceler					Genel Ort.			
			Snf	Kurum	İlçe	İl	Genel				
LGS	▼ 125,740	222,400	7	31	31	48	12084				
Puanı Hesaplanan:			50	50	81	14001					
Katılımlar:			11	50	50	81	14020				
Ders	Soru	Doğru	Yanlış	Net	Başarı %	Sınıf Ort.	Kurum Ort.	Genel Ort.			
Türkçe	20	5	5	3,33	17	▼ 6,67	▼ 5,09	▼ 8,85			
Tarih	10	2	6	0,00	0	▼ 2,52	▼ 2,93	▼ 4,27			
Din K.ve A.B.	10	5	4	3,67	37	▼ 4,52	▼ 4,60	▼ 5,45			
İngilizce	10	0	2	-0,67	-7	▼ 0,97	▼ 1,08	▼ 3,30			
Matematik	20	1	1	0,67	3	▲ 0,18	▲ 0,35	▼ 2,98			
Fen	20	2	6	0,00	0	▼ 1,91	▼ 3,41	▼ 6,41			
Toplam:		90	15	24	7,00	8	▼ 16,76	▼ 17,30	▼ 30,89		
Soru No	12345678901234567890										
Sözel (TÜR)	a BA d B b Dc Db										
Cevap Anh.	B CDBACADBAACDBDADBBDC										
Sözel (TAR)	bc CaaacB										
Cevap Anh.	B CDDBCBCCAB										
Sözel (DİN)	AdBcCcC bA										
Cevap Anh.	B ACBBBCACA										
Sözel (İNG)	c d										
Cevap Anh.	B CDCBCDAABA										
Sayısal (MAT)	C c										
Cevap Anh.	B BCCDDBCDDBCBACBACB										
Sayısal (FEN)	cd d dA Acd										
Cevap Anh.	B ABBDDCCDCADBABACDCBC										

DERSLERE GÖRE BAŞARI ANALİZİ				S	D	Y	B%
<b>Sözel (TÜR)</b>				<b>20</b>	<b>5</b>	<b>5</b>	<b>25</b>
<b>Türkçe</b>				<b>20</b>	<b>5</b>	<b>5</b>	<b>25</b>
Filiillerin cümledeki işlevlerini kavrar.				4	0	2	0
Okudukları ile ilgili çıkarımlarda bulunur				3	1	0	33
Yazdıklarını düzenler.				2	1	1	50
Görsellerle ilgili soruların cevaplar				1	1	0	100
Metnin ana fikrini/ana duygusunu belirler.				1	0	0	0
Metnin içeriğine uygun başlık/başlıklar belirler.				1	0	0	0
Metindeki yardımcı fikirleri belirler.				1	0	0	0
Metin türlerini ayırt eder.				1	0	1	0
Metindeki anlatım biçimlerini belirler.				1	0	0	0
Yazılarını zenginleştirmek için atasözleri, deyimler ve özdeyişler kullanır.				1	0	0	0
Bağlamdan yararlanarak bilmediği kelime ve kelime gruplarının anlamını tahmin eder.				2	1	0	50
Grafik, tablo ve çizelgeyle sunulan bilgileri yorumlar.				1	1	0	100
Metnin konusunu belirler.				1	0	1	0
<b>Sözel (TAR)</b>				<b>10</b>	<b>2</b>	<b>6</b>	<b>20</b>
<b>Tarih</b>				<b>10</b>	<b>2</b>	<b>6</b>	<b>20</b>
Birinci Dünya Savaşı'nın sebeplerini ve savaşın başlamasına yol açan gelişmeleri kavrar.				2	1	0	50
Mustafa Kemal'in askerlik hayatı ile ilgili olayları ve olguları onun kişilik özellikleri ile ilişkilendirir.				2	0	2	0
Avrupa'daki gelişmelerin yansımaları bağlamında Osmanlı Devleti'nin yirminci yüzyılın başlarındaki siyasi ve sosyal				2	0	1	0
Gençlik döneminde Mustafa Kemal'in fikir hayatını etkileyen önemli kişileri ve olayları kavrar.				2	0	2	0
Mustafa Kemal'in çocukluk ve öğrenim hayatından hareketle onun kişilik özelliklerinin oluşumu hakkında çıkarımlar				1	0	1	0
Birinci Dünya Savaşı'nda Osmanlı Devleti'nin durumu hakkında çıkarımlarda bulunur.				1	1	0	100
<b>Sözel (DİN)</b>				<b>10</b>	<b>5</b>	<b>4</b>	<b>50</b>
<b>Din K.ve A.B.</b>				<b>10</b>	<b>5</b>	<b>4</b>	<b>50</b>
Kader ve kaza inancını ayet ve hadislerle açıklar				5	2	2	40
Hz. Musa'nın hayatını ana hatlarıyla tanıtır.				1	1	0	100
İnsanın ilmi,iradesi ve sorumluluğu ile kader arasında ilişki kurar				1	0	1	0
Kader ve kaza kavramlarını analiz eder				3	2	1	67
<b>Sözel (İNG)</b>				<b>10</b>	<b>2</b>	<b>2</b>	<b>0</b>
<b>İngilizce</b>				<b>10</b>	<b>2</b>	<b>2</b>	<b>0</b>
Making simple inquires				1	0	0	0
Commenting free time activities				1	0	0	0
Invitation and refusing				1	0	0	0
Expressing preferences				1	0	1	0
Describing personality				1	0	0	0
Invitation and accepting				1	0	0	0
Simple present tense (Free time activities)				1	0	1	0
Describing a close friend				1	0	0	0
Understanding simple invitation card				2	0	0	0
<b>Sayısal (MAT)</b>				<b>20</b>	<b>1</b>	<b>1</b>	<b>5</b>
<b>Matematik</b>				<b>20</b>	<b>1</b>	<b>1</b>	<b>5</b>
Tam sayıların, tam sayı kuvvetlerini hesaplar.				5	0	0	0
Üslü ifadelerle ilgili temel kuralları anlar, birbirine denk ifadeler oluşturur.				5	0	0	0
İki doğal sayının en büyük ortak bölenini (EBOB) ve en küçük ortak katını (EKOK) hesaplar, ilgili problemleri çözer				5	0	0	0
Verilen pozitif tam sayıların pozitif tam sayı çarpanlarını bulur, pozitif tam sayıların pozitif tam sayı çarpanlarını üslü				2	0	1	0
Çok büyük ve çok küçük sayıları bilimsel gösterimle ifade eder ve karşılaştırır				1	0	0	0
Sayıların ondalık gösterimlerini 10'un tam sayı kuvvetlerini kullanarak çözümler.				1	1	0	100
Verilen iki doğal sayının aralarında asal olup olmadığını belirler.				1	0	0	0
<b>Sayısal (FEN)</b>				<b>20</b>	<b>2</b>	<b>6</b>	<b>10</b>
<b>Fen</b>				<b>20</b>	<b>2</b>	<b>6</b>	<b>10</b>
Mevsimleri oluşumu				10	1	3	10
İklim ve hava hareketleri				7	0	3	0
DNA ve genetik kod				3	1	0	33

